

JUKI

1-Needle, Bottom and Variable
Top Feed Lockstitch Machine

一本針本縫差動上下送りミシン

DLU-5490

PARTS LIST

BE549020PJA
No.0291-02

HOW TO MAKE USE OF THIS PARTS LIST

パーツリストの見方

1. The part numbers of parts shown in the figure indicate the corresponding numbers (Ref. No.) shown by the Index.
図に示された部品の品番は、図に示されているNo (Ref No)に対応するインデックスによって、その品番がわかります

2. Explanation of codes 記号の説明

1) Codes on the "Note" column "注記"欄の記号

- ① ☆ means this part is changed from the previous parts list.
前回のパーツリストに対して今回変更された部品を意味します
- ② #01 refer to the "Note" explanation at bottom of page.
#01 ページ下の"注記"の説明を参照して下さい

2) Codes on the "E.C. (Engineering change)" column "変更年月"欄の記号

- ① A.10/83 Added from October, 1983
1983年10月より追加された
- ② D.10/83 Obsoleted from October, 1983
1983年10月より削除された

③ When previous parts (Obsoleted part) and new parts (Added parts) are not interchangeable with each other: 部品の互換性がない変更の場合

In this case, even obsoleted part (D.) can be ordered with the obsoleted part number, so select the parts with changed dates and place your orders.
この場合は削除(D)された部品でもご注文できますから、変更年月により、いずれかの部品を選択してご注文下さい

Example (例)

Ref. No.	Note 注記	Part No. 品番	Description	E.C. 変更年月	品名	Amt. Req. 数量
1	☆	B1401-100-000	Needle bar	D.10/83	ハリボー	-
1-1	☆	B1401-100-000-A	Needle bar	A.10/83	ハリボー	1
2	☆	B1105-200-000	Frame cover	D.10/83	B1105-300-000	-
	☆	B1105-300-000	Frame cover	A.10/83	フレームカバー	1

④ In case when previous parts and new part are interchangeable with each other: 部品の互換性がある場合の変更

In this case the new part number is replaced on the "品名 (Japanese)" column of the previous parts, so please order by the new part number.
この場合は、旧部品の和文品名欄にそれにかわる新しい品番が記入してありますので、新しい品番でご注文下さい

⑤ C.10/83

1	☆	B1105-500-000	Frame cover	C.10/83	B1105-000-000	1
		<u>Correct No.</u> 正しい品番			<u>Wrong No.</u> 誤まり品	

Please order by the correct part number.
正しい品番でご注文下さい

⑥ M.10/83 The amount required is changed from October, 1983

The new amount required is shown in the "Amt. Req." column.
1983年10月より数量が変更になった。この場合数量欄には新しい数量が表示してあります

3) Codes on the "Amt. Req." column "数量"欄の記号

- ① 2 Indicates amount required is 2.
数量、2個を表わします。
- ② 2.0 Indicates length in meters. (unit is meter)
長さ、2メートルを表わします。(単位はメートルです)
- ③ - Indicates parts obsoleted from the parts list.
このパーツリストから削除された部品です。
- ④ (1) Indicates sub parts which construct the assembly part.
Assembly part is shown as "asm." and クミ in Japanese, in the "Description" column.
組部品を構成している子部品を表わします。組部品は品名欄に英文で "asm" 和文でクミと表示してあります

When Ordering The Spare Parts:

In order to ensure that we deliver the correct parts to you, please clearly state when ordering the corresponding PART NUMBER (ex. B1109-012-A00) and also the PARTS LIST NUMBER (ex. 0010-01, given at the bottom right of the cover) or the MACHINE SERIAL NUMBER, because there are some parts which have been changed.

補用部品注文の際のご注意

このパーツリストに記載されている補用部品をご注文の際は、部品の番号(例えば、B1109-012-A00)でご注文下さい
合わせて、ご覧のパーツリストの管理号(表紙右下、例えば、No0010-01)又は、機械番号をご連絡頂ければ幸いです
又、改良のため部品の一部が変更になる場合がありますのでご了承下さい。

CONTENTS

目 次

1. MACHINE FRAME & MISCELLANEOUS COVER COMPONENTS	1
頭部・外装関係	
2. MAIN SHAFT & THREAD TAKE-UP LEVER COMPONENTS	3
上軸・天秤関係	
3. NEEDLE BAR & HOOK DRIVING SHAFT COMPONENTS	5
針棒・下 関係	
4. HAND LIFTER COMPONENTS	7
押え上げ関係	
5. FEED MECHANISM COMPONENTS	9
送り関係	
6. TOP FEED MECHANISM COMPONENTS (1)	11
上送り関係 (1)	
7. TOP FEED MECHANISM COMPONENTS (2)	13
上送り関係 (2)	
8. OIL LUBRICATION COMPONENTS	15
給油関係	
9. OIL RESERVOIR COMPONENTS	17
油溜関係	
10. BELT COVER & BOBBIN WINDER COMPONENTS	19
ベルトカバー・糸巻関係	
11. THREAD STAND COMPONENTS	20
糸立装置関係	
12. PF-6: PEDAL/KNEE PRSSER-CONTROLLED GATHERING MECHANISM	21
(SPECIAL ORDER PARTS)	
PF-6: 局部イセ込み装置 (特別注文部品)	
NUMERICAL INDEX OF PARTS	23
索引	

1. MACHINE FRAME & MISCELLANEOUS COVER COMPONENTS

頭部・外装関係

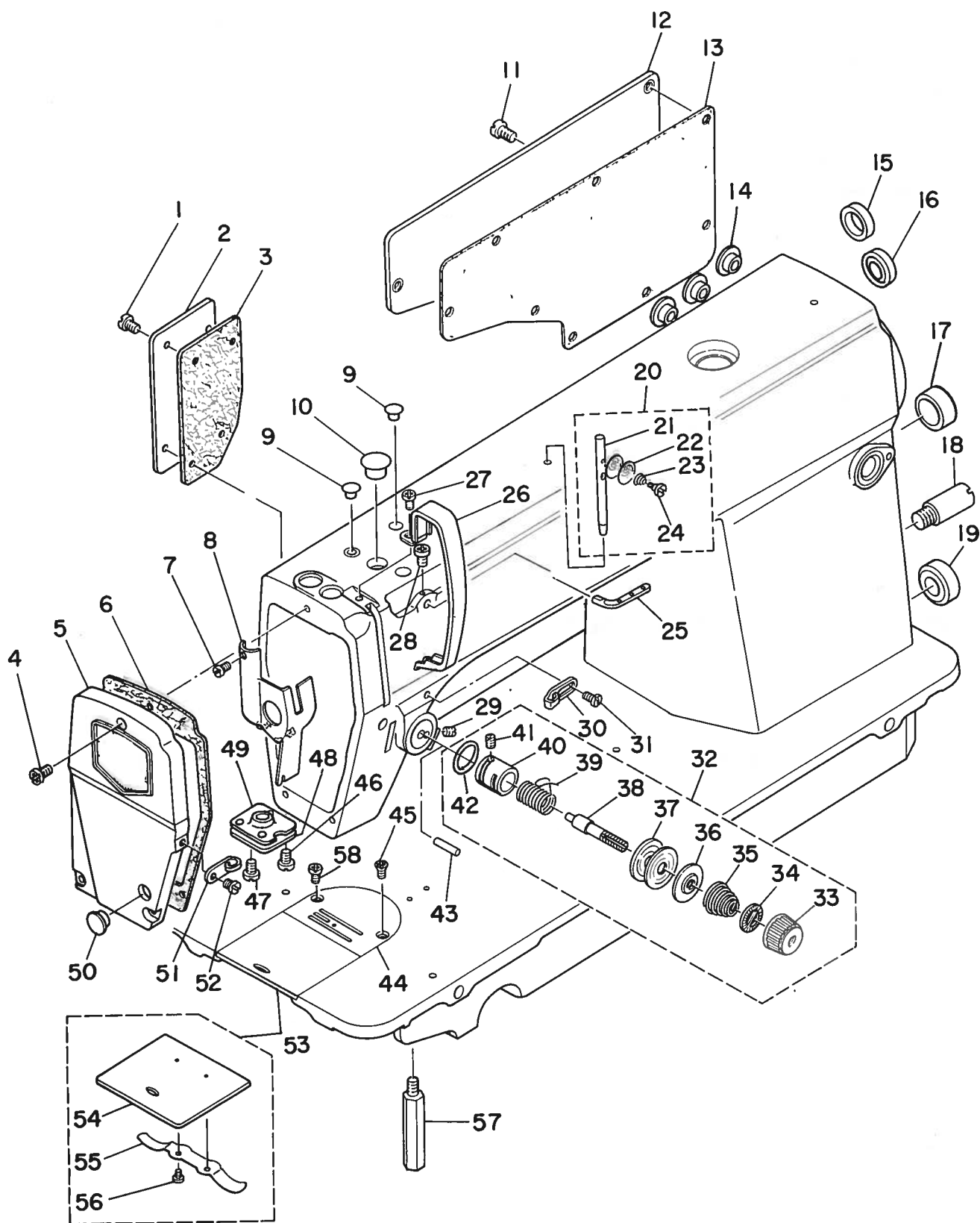

REF.NO.	NOTE	PART NO.	DESCRIPTION	ヒ	ン	メ	イ	AMT.
1		SS-4120915-SP	SCREW 12/64-28 L=9	ナ	ハ	ネ	ジ	4
2		112-00508	SIDE COVER	ソ	ク	メ	ン	1
3		112-00607	GASKET	ソ	ク	メ	ン	1
4		SS-4121015-SP	SCREW 3/16-28 L=10	ナ	ハ	ネ	ジ	3
5		112-00151	FACE PLATE ASM.	メ	ン	イ	タ	1
6		112-00201	GASKET	メ	ン	イ	タ	1
7		SS-6080410-SP	SCREW 1/8-44 L=4	ヒ	ラ	ネ	ジ	1
8		110-00858	ARM OIL SHIELD ASM.	メ	ン	ブ	ユ	1
9		TA-0850604-RO	RUBBER PLUG	ト	メ	セ	ン	2
10		TA-1250705-RO	RUBBER PLUG	ト	メ	セ	ン	1
11		SS-4120915-SP	SCREW 12/64-28 L=9	ナ	ハ	ネ	ジ	8
12		110-00510	SIDE PLATE	マ	ト	イ	タ	1
13		110-00619	GASKET	マ	ト	イ	タ	1
14		TA-1470704-RO	RUBBER PLUG	ト	メ	セ	ン	3
15		TA-1470702-RO	RUBBER PLUG	ト	メ	セ	ン	1
16		TA-2101002-RO	RUBBER PLUG	ト	メ	セ	ン	1
17		TA-2000502-RO	RUBBER PLUG	ト	メ	セ	ン	1
18		112-13105	WALKING FOOT BACK STOPPER	ウ	エ	オ	ク	1
19		TA-2101002-RO	RUBBER PLUG	ト	メ	セ	ン	1
20		B1113-155-OA0	NEEDLE THREAD GUIDE PIN ASM.	イ	ト	ア	ン	1
21		B1113-155-000	NEEDLE THREAD GUIDE PIN	イ	ト	ア	ン	(1)
22		B3148-123-000	TENSION DISC	イ	ト	ア	ン	(2)
23		B3149-123-A00	TENSION SPRING	イ	ト	ア	ン	(1)
24		SD-0380552-SL	HINGE SCREW D=3.8 H=5.5	タ	ン	ネ	ジ	(1)
25		110-18702	THREE-HOLE THREAD EYELET	ミ	ツ	メ	イ	1
26		110-00700	THREAD TAKE-UP LEVER COVER	テ	ン	ヒ	ン	1
27		SS-4120615-SP	SCREW 3/16-28 L=6	ナ	ハ	ネ	ジ	1
28		SS-4120615-SP	SCREW 3/16-28 L=6	ナ	ハ	ネ	ジ	1
29		SS-8150710-SP	SCREW 15/64-28 L=7	ト	メ	ネ	ジ	1
30		110-18504	ARM THREAD GUIDE A	ア	ー	ム	イ	1
31		110-01500	SCREW	ア	ー	ム	イ	1
32		112-20258	THREAD TENSION ASM.	イ	ト	チ	ヨ	1
33		110-18900	TENSION NUT	イ	ト	チ	ヨ	(1)
34		B3120-125-000	TENSION DISC STOPPER	イ	ト	チ	ヨ	(1)
35		B3129-012-A00	TENSION SPRING	イ	ト	チ	ヨ	(1)
36		B3132-552-000	TENSION DISC HOLDER	イ	ト	チ	ヨ	(1)
37		B3126-012-000	TENSION DISC	イ	ト	チ	ヨ	(2)
38		B3115-552-000	TENSION POST	イ	ト	チ	ヨ	(1)
39		B3128-012-000	TAKE-UP SPRING	イ	ト	ト	リ	(1)
40		112-20209	TENSION POST SOCKET	イ	ト	チ	ヨ	(1)
41		SS-8090410-SP	SCREW 9/64-40 L= 3.5	ト	メ	ネ	ジ	(1)
42		RO-1331701-00	RUBBER RING	O	リ	ン	ク	(1)
43		B3118-552-E00	THREAD RELEASE PIN	ピ	ン			1
44		B1109-450-BOB	THROAT PLATE B	ハ	リ	イ	タ	1
45		SS-2110915-SP	SCREW 11/64-40 L=6.8	マ	ル	サ	ラ	2
46		112-00805	PRESSER BAR SUPPORT SCREW B	ア	ゴ	ブ	ア	1
47		SS-1120710-SP	SCREW	サ	ラ	ネ	ジ	2
48		112-00409	GASKET	ア	ゴ	ブ	ハ	1
49		112-00300	PRESSER BAR SUPPORT	ア	ゴ	ブ	ア	1
50		TA-1250406-RO	RUBBER PLUG	ト	メ	セ	ン	1
51		110-18603	ARM THREAD GUIDE B	ア	ー	ム	イ	1
52		SS-6110610-TP	SCREW 11/64-40 L=6	ヒ	ラ	ネ	ジ	1
53		110-01658	BED SLIDE ASM.	ス	ハ	リ	イ	1
54		B1110-012-000	SLIDE PLATE	ス	ハ	リ	イ	(1)
55		110-01609	BRED SLIDE SPRING	ス	ハ	リ	イ	(1)
56		SS-6060210-SP	SCREW 3/32-56 L= 1.9	ヒ	ラ	ネ	ジ	(2)
57		110-01104	BED SCREW STUD	ハ	ツ	ツ	チ	4
58	#01	B1191-490-000	SCREW	ハ	リ	イ	タ	1

Note(注記) #01.....Exchange part

交換部品

2. MAIN SHAFT & THREAD TAKE-UP LEVER COMPONENTS

上・天秤関係

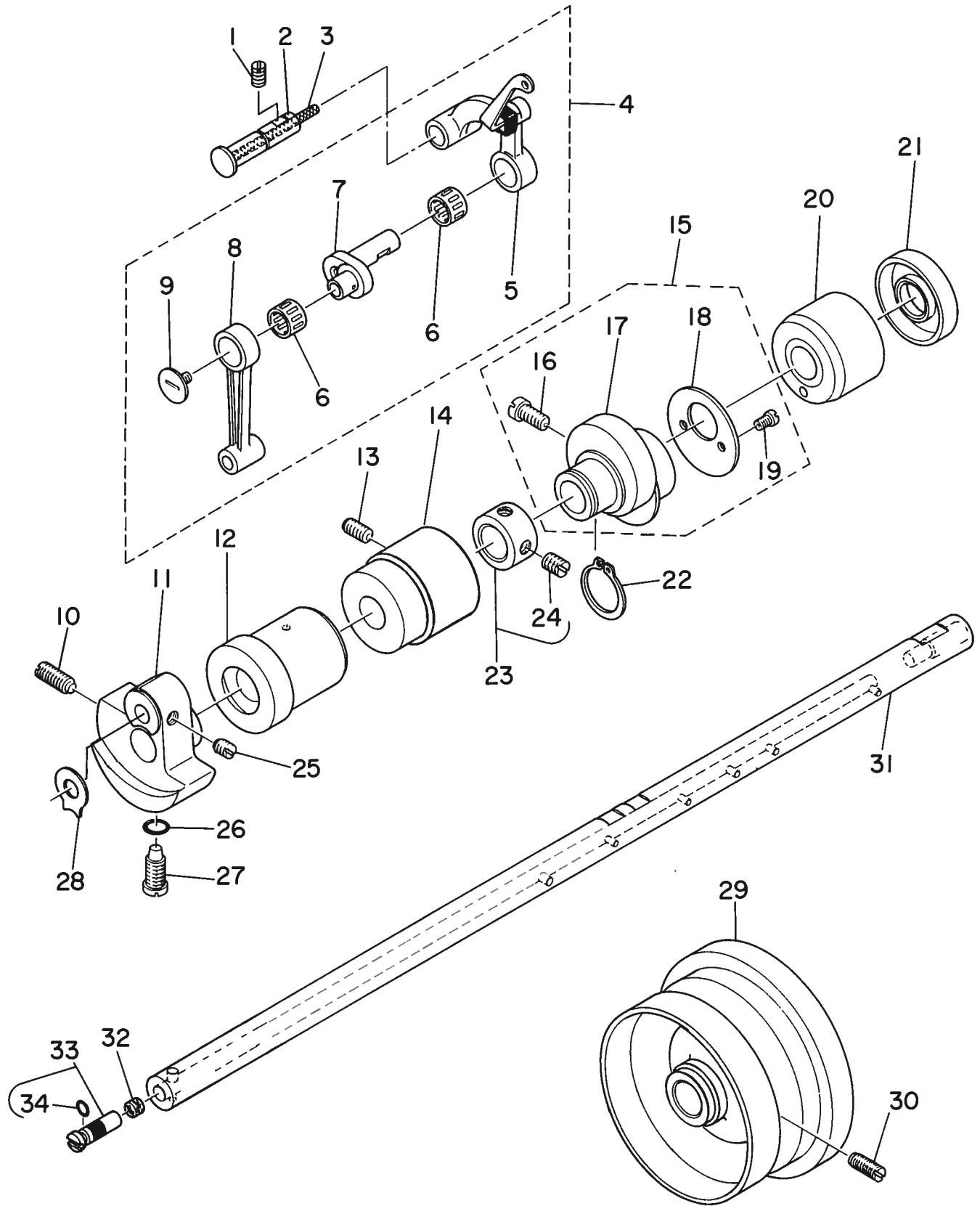

REF. NO.	NOTE	PART NO.	DESCRIPTION	ヒ ン メ イ	AMT.
1		SS-8151150-SP	SCREW 15/64-28 L=10.5	トメネジ 15/64-28 L=10.5	1
2		110-17209	THREAD TAKE-UP CRANK SHAFT	テンヒンサキイシク	1
3		CQ-3500000-F0	OIL FELT	ユジン	0.1
4		110-17076	LINK THREAD TAKE-UP LEVER ASM.	リンクテンヒン クミ	1
5		110-39062	THREAD TAKE-UP LEVER ASM.	リンクテンヒン クミ	(1)
6	#01	B1905-541-B00	NEEDLE BEARING, B	テンヒン ニートルヘアリンク	(2)
7		110-05204	NEEDLE BAR CRANK	ハリホウクランク	(1)
8		B1408-552-000	NEEDLE BAR CRANK ROD	ハリホウクランクロッド	(1)
9		B1903-552-000	END SCREW LEFT	ヒタリネジ	(1)
10		SS-8681650-TP	SCREW 9/32-28 L=16	トメネジ 9/32-28 L=16	1
11		112-02108	COUNTERWEIGHT	ウリアオモリ	1
12		112-02207	MAIN SHAFT BUSHING, FRONT	ウワシクマエメタル	1
13		SS-8150912-TH	SCREW	トメネジ	1
14		112-02306	BUSHING, INTERMEDIATE	ウワシクナカメタル	1
15		110-08059	FEED DRIVE ECCENTRIC CAM ASM.	オクリハンシンカム クミ	1
16		SS-6661110-SP	SCREW 1/4-40 L=11	ヒラネジ 1/4-40 L=11	(2)
17		110-08000	FEED DRIVE ECCENTRIC CAM	オクリハンシンカム	(1)
18		110-08109	THRUST COLLAR	オクリハンシンカム スラストウケ	(1)
19		SS-6090670-TP	SCREW 9/64-40 L=6	ヒラネジ 9/64-40 L=6	(2)
20		110-02409	MAIN SHAFT BUSHING, REAR	ウワシクウシロメタル	1
21		110-02508	OIL SEAL	メタル オイルシール	1
22		RC-1850001-KP	SNAP RING 18.5	カクタメワ 18.5	1
23		CS-147121A-SH	THRUST COLLAR ASM. D=14.72 W=12	スラストウケ D=14.72 W=12 クミ	1
24		SS-8660610-TP	SCREW 1/4-40 L=6	トメネジ 1/4-40 L=6	(2)
25		SS-8660610-TP	SCREW 1/4-40 L=6	トメネジ 1/4-40 L=6	2
26		RO-0442401-00	RUBBER RING	オリング	1
27		SS-7681650-TP	SCREW 9/32-28 L=16	マルヒラネジ 9/32-28 L=16	1
28		B1212-552-A00	COUNTERWEIGHT PROTECTING PLATE	ウリアイオモリ ホコイタ	1
29		110-02607	HAND WHEEL	ハスマキルマ	1
30		SS-8151550-SP	SCREW 15/64-28 L=15	トメネジ 15/64-28 L=15	2
31		112-02009	MAIN SHAFT	ウワシク	1
32		110-02904	ROLLER FELT	メンブユリヨウ チヨウセツフイルト	1
33		B1213-552-0A0-A	OIL AMOUNT ADJUSTING PIN ASM.	クランク ユリヨウチヨウセツヒン クミ	1
34		RO-0291801-00	RUBBER RING	オリング	(1)

Note(注記) #01.....Selecting part

選択部品

3. NEEDLE BAR & HOOK DRIVING SHAFT COMPONENTS

針棒・下 關係

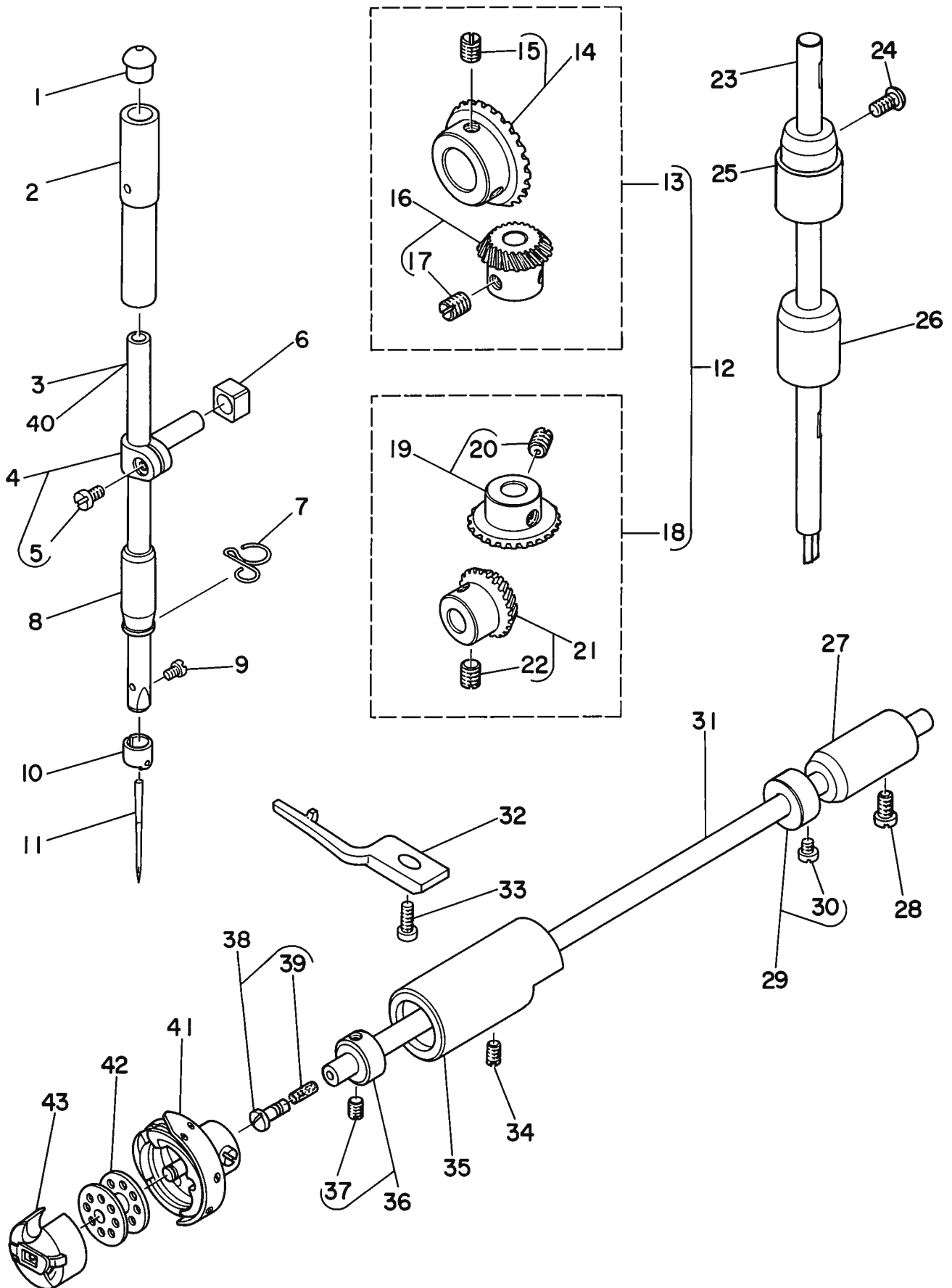

REF.NO.	NOTE	PART NO.	DESCRIPTION	ヒ	ン	メ	イ	AMT.
1		B1405-012-000	CAP	キヤツプ				1
2		B1402-552-000-A	NEEDLE BAR BUSHING, UPPER	ハリホ	-	ウ	ワメタル	1
3		110-35003	NEEDLE BAR	ハリホ			ウ	1
4		B1411-552-0AO	NEEDLE BAR CONNECTION ASM.	ハリホ	-	タ	キ クミ	1
5		SS-6090670-TP	SCREW 9/64-40 L=6	ヒラネジ			9/64-40 6=6	1
6		B1414-555-000	SLIDE BLOCK	ハリホ	-	タ	キ アンナイコウ	1
7		110-18801	NEEDLE BAR THREAD GUIDE	ハリホ			ウイトアンナイ	1
8		110-05105	NEEDLE BAR BUSHING, LOWER	ハリホ			ウシタメタル	1
9		SS-7080510-TP	SCREW 1/8-44 L=4.5	マルヒラネジ			1/8-44 L=4.5	1
10		112-26008	NEEDLE BAR THREAD GUIDE	ハリホ			ウイトカケ	1
11		MDB-100B1400	NEEDLE DBX1 #14	ハリ			DBX1 #14	1
12		B1306-155-0CO	GEAR & PINION ASM.	カサハク			ルマ ショーケ クミ	1
13		B1306-155-0BO	GEAR & PINION ASM., UPPER	ウワカサハク			ルマ クミ	1
14		B1305-012-0AO	GEAR ASM.	ウワカサハク			ルマ タイ クミ	1
15		SS-8660810-TP	SCREW 1/4-40 L=8	トメネジ			1/4-40 L=8	2
16		B1306-155-0AO	PINION ASM.	ウワカサハク			ルマ ショー クミ	1
17		SS-8660810-TP	SCREW 1/4-40 L=8	トメネジ			1/4-40 L=8	2
18		B1307-155-0BO	GEAR & PINION ASM., LOWER	シタカサハク			ルマ クミ	1
19		B1307-155-0AO	GEAR ASM. LARGE	シタカサハク			ルマ タイ クミ	1
20		SS-8660810-TP	SCREW 1/4-40 L=8	トメネジ			1/4-40 L=8	2
21		B1308-155-0AO	PINION ASM.	カサハク			ルマ ショー クミ	1
22		SS-8660810-TP	SCREW 1/4-40 L=8	トメネジ			1/4-40 L=8	2
23		110-04009	UPRIGHT SHAFT	タテジク				1
24		SS-4120915-SP	SCREW 12/64-28 L=9	ナメネジ			3/16-28 L=9	1
25		112-03106	BUSHING, UPPER	タテジク			ウイメタル	1
26		110-04207	UPRIGHT SHAFT BUSHING, LOWER	タテジク			クシタメタル	1
27		110-15203	BUSHING, REAR	シタジク			クウシロメタル	1
28		SS-4120915-SP	SCREW 12/64-28 L=9	ナメネジ			3/16-28 L=9	1
29		CS-079101A-SH	THRUST COLLAR ASM. D=7.94 W=10	スラストウケ			D=7.94 W=10 クミ	1
30		SS-6110420-TP	SCREW 11/64-40 L=4.8	ヒラネジ			11/64-40 L=4.8	(2)
31		110-15005	HOOK DRIVING SHAFT	シタジク				1
32		110-15609	POSITIONING FINGER	ナカガ			マオサエ	1
33		SS-6111010-SP	SCREW 11/64-40 L= 9.5	ヒラネジ			11/64-40 L=9.5	1
34		SS-8150432-TH	SCREW	トメネジ				1
35		110-15104	BUSHING ASM., FRONT	シタジク			クマイメタル	1
36		CS-079073A-SH	THRUST COLLAR	スラストウケ			クミ	1
37		SS-8110410-TP	SCREW 11/64-40 L= 3.5	トメネジ			11/64-40 L=3.5	2
38		B1808-552-0AO	OIL SEAL SCREW ASM.	シタジク			クマイトメネジ クミ	1
39		B1810-552-000	OIL WICK	シタジク			クマイトメネジ ユシ	1
40	#01	112-40108	NEEDLE BAR	ハリホ			ウ B	1
41		B1830-127-0AO	HOOK ASM.	カマ			クミ	1
42		B9117-012-000	BOBBIN	ホ			ヒン	1
43		B1837-012-0AO	BOBBIN CASE ASM.	ホ			ヒンケース クミ	1

Note(注記) #01.....For JE

JE用

4. HAND LIFTER COMPONENTS

押え上げ関係

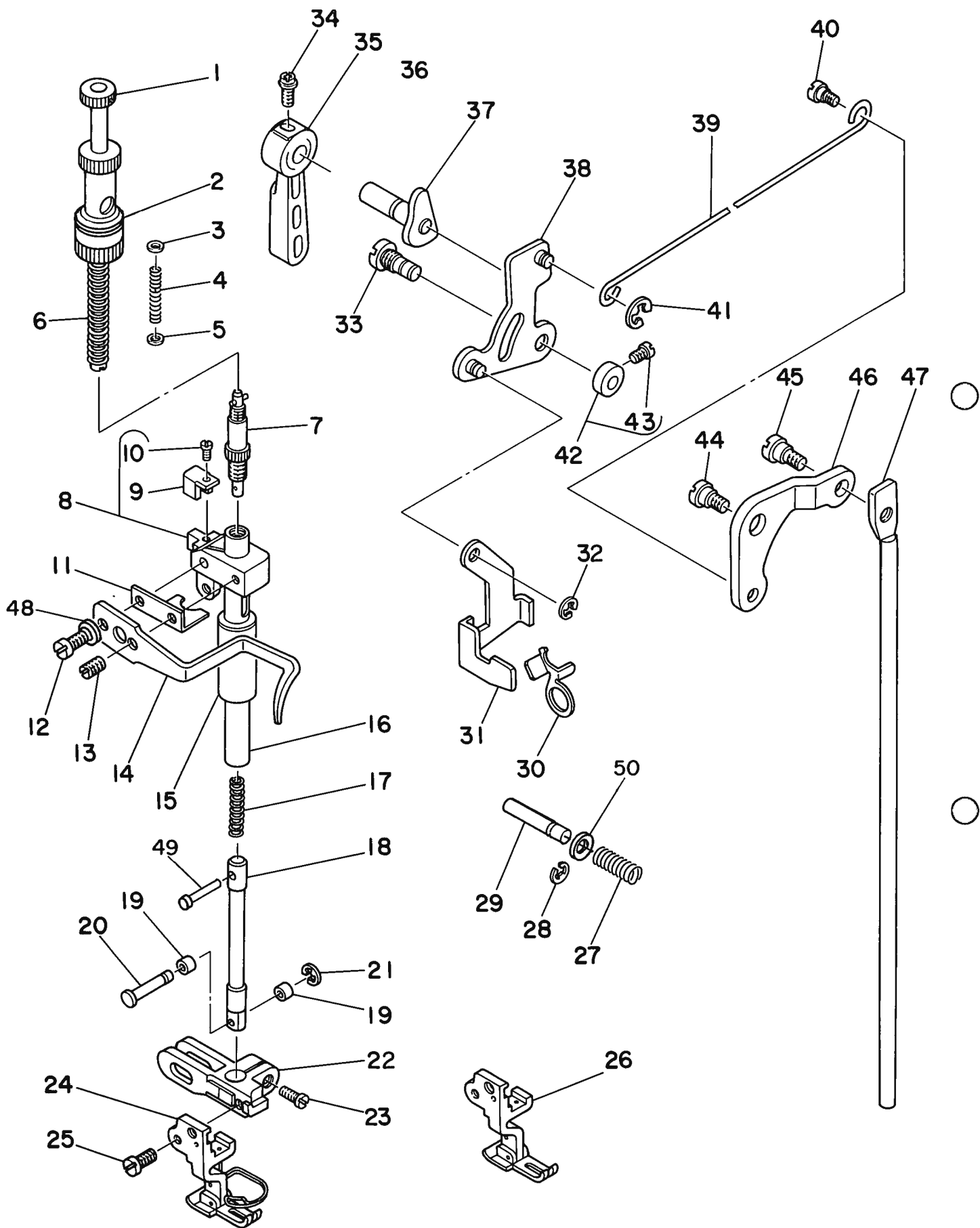

REF.NO.	NOTE	PART NO.	DESCRIPTION	ヒソメイ	AMT.
1		112-04559	PRESSER SPRING REGULATOR ASM.	オサI チヨウセツネジ ^{クミ}	1
2		112-05002	GUIDE BAR SPRING	オサIアンナイホ ^ウ ハ ^ネ	1
3		WP-0650816-SP	WASHER	ヒラサ ^カ ネ	1
4		112-05002	GUIDE BAR SPRING	オサIアンナイホ ^ウ ハ ^ネ	1
5		WP-0641026-SP	WASHER	ヒラサ ^カ ネ	1
6		B1505-227-000-A	PRESSER SPRING	オサI チヨ ^{セツ} ハ ^ネ	1
7		112-17353	CAP ASM.	ウワオクリ オサI キヤツ ^{クミ}	1
8		112-04153	PRESSER BAR GUIDE BRACKET ASM.	オサIホ ^ウ タ ^キ クミ	1
9		112-04203	BRACKET GUIDE	オサIホ ^ウ タ ^キ カ ^{イト}	(1)
10		SS-6080720-SP	SCREW	ヒラネジ ^{1/8-44 L=7}	(1)
11		112-04302	BRACKET PLATE	オサIホ ^ウ タ ^キ ア ^テ イ ^タ	1
12		SS-7111810-SP	SCREW 11/64-40 L=18	マルヒラネジ ^{11/64-40 L=18}	1
13		SS-7090910-SP	SCREW 9/64-40 L= 8.5	マルヒラネジ ^{9/64-40 L=8.5}	1
14		110-06103	PRESSER BAR THREAD GUIDE	オサIホ ^ウ タ ^キ イ ^ト ア ^ン ナ ^イ	1
15		112-04401	BUSHING	オサIホ ^ウ メ ^{タル}	1
16		112-04005	PRESSER BAR	オサIホ ^ウ	1
17		112-17601	WALKING FOOT SPRING	ウワオクリハ ^ネ	1
18		112-17007	DRIVING BAR	ジ ^{ョウ} ケ ^ホ ウ	1
19		112-17205	ROLLER	ジ ^{ョウ} ケ ^ホ ウ コ ^ロ	2
20		112-17106	ROLLER SHAFT	ジ ^{ョウ} ケ ^ホ ウ コ ^ロ ジ ^ク	1
21		RC-0330415-KP	SNAP RING	Cカ ^タ メ ^ワ	1
22		112-15209	PRESSER BAR BASE	オサIホ ^ウ タ ^イ	1
23		SS-6121220-TP	SCREW 3/16-28 L=11.5	ヒラネジ ^{3/16-28 L=11.5}	1
24		B1524-491-BB0	PRESSER FOOT ASM. B	オサI B クミ	1
25		SS-6121220-TP	SCREW 3/16-28 L=11.5	ヒラネジ ^{3/16-28 L=11.5}	1
26	#01	B1524-491-BA0	PRESSER FOOT ASM. B	オサI B クミ	1
27		110-18405	TENSION RELEASE PIN SPRING	イト ^ル メ ^ビ ン ^ハ ネ	1
28		RE-0400000-K0	SNAP RING 4	Eカ ^タ メ ^ワ 4	1
29		112-20001	PIN	イト ^ル メ ホ ^ジ ヨ ^ビ ン	1
30		112-20100	TENSION RELEASE PLATE	イト ^ル メ イ ^タ	1
31		112-05101	LIFTING LEVER	ヒ ^キ ア ^ケ イ ^タ	1
32		RE-0500000-K0	SNAP RING 5	Eカ ^タ メ ^ワ 5	1
33		112-05200	LIFTING LEVER LINK SHAFT	ヒ ^キ ア ^ケ リ ^ン ク ^ジ ク	1
34		B1521-555-000	SCREW	オサIア ^ケ レ ^ハ ト ^メ ネ ^ジ	1
35		B1520-552-000-A	HAND LIFTER	オサIア ^ケ レ ^ハ	1
36		RO-0371801-00	RUBBER RING	Oリ ^ン ク	1
37		110-06756	HAND LIFTER CAM ASM.	オサIア ^ケ カ ^ム クミ	1
38		110-06350	HAND LIFTER LINK	ヒ ^キ ア ^ケ リ ^ン ク クミ	1
39		110-06905	LIFTING LEVER CONNECTING ROD	ヒ ^キ ア ^ケ ヨ ^コ ホ ^ウ	1
40		110-07101	HINGE SCREW	ヒ ^キ ア ^ケ ヨ ^コ ホ ^ウ ネ ^ジ	1
41		RE-0500000-K0	SNAP RING 5	Eカ ^タ メ ^ワ 5	1
42		CS-064082A-SD	THRUST COLLAR ASM.	ス ^ラ スト カ ^ラ	1
43		SS-7110540-SP	SCREW 11/64-40 L=5	マルヒラネジ ^{11/64-40 L= 5}	(1)
44		SD-0720332-SP	HINGE SCREW D= 7.24 H= 3.3	タ ^ン ネ ^ジ D=7.24 H=3.3	1
45		SD-0600322-SD	HINGE SCREW D=6 H=3.2	タ ^ン ネ ^ジ D=6 H=3.2	1
46		112-05309	LIFTING LEVER LINK	ヒ ^キ ア ^ケ リ ^ン ク	1
47		112-05408	CONNECTING ROD	ヒ ^キ ア ^ケ リ ^ン ク ^サ ホ ^ウ	1
48		WP-0450846-SP	WASHER	ヒラサ ^カ ネ	1
49		112-16900	DRIVING BAR PIN	ジ ^{ョウ} ケ ^ホ ウ ヒ ^ン	1
50		112-20308	THRUST WASHER	イト ^ル メ ^ビ ン ^イ タ	1

Note(注記) #01.....For Domestic use

国内用

5. FEED MECHANISM COMPONENTS

送り関係

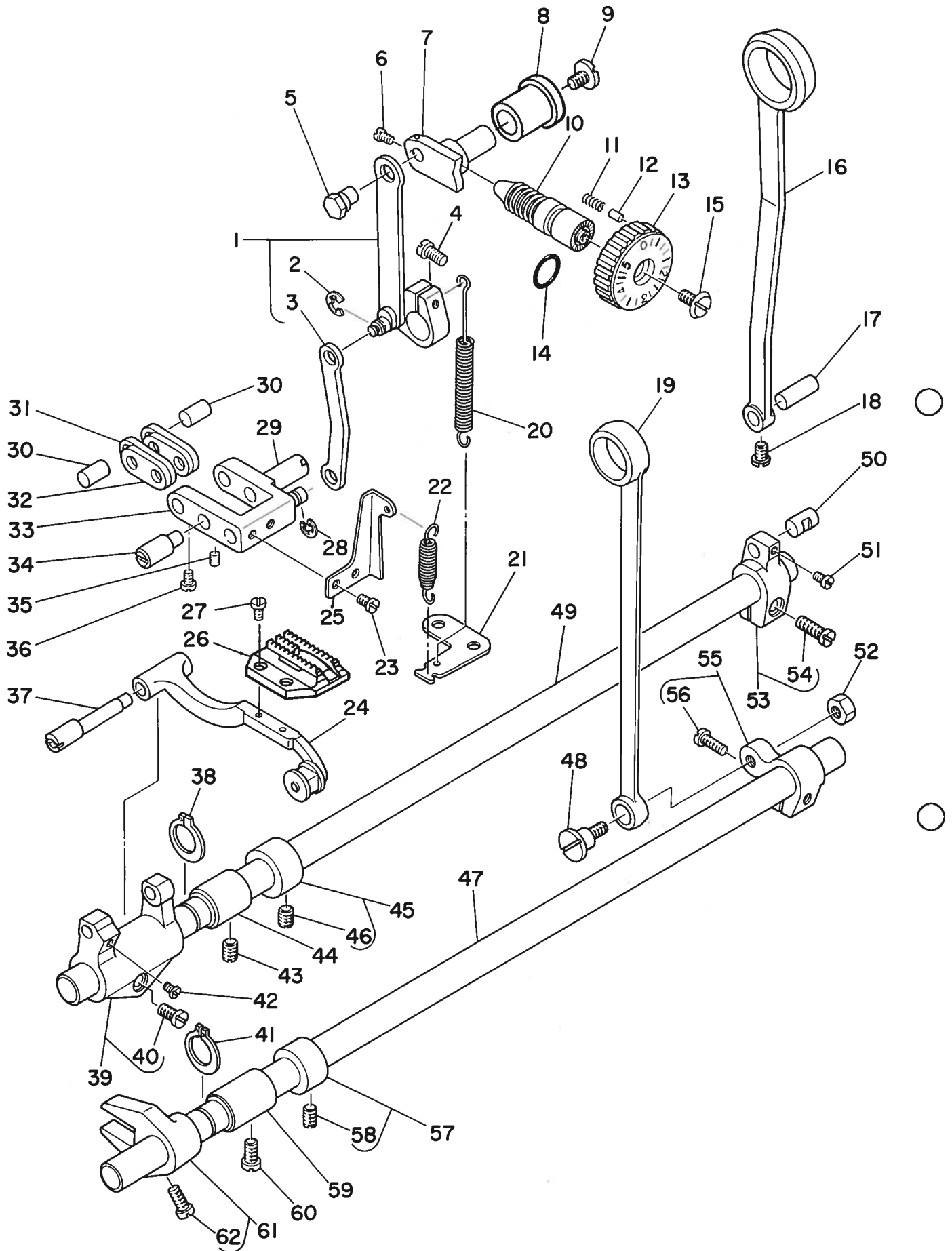

REF.NO.	NOTE	PART NO.	DESCRIPTION	ヒ	ン	メ	イ	AMT.		
1		112-06455	FEED DRIVING LINK ASM.	オクリ	ハンカウチ	クミ		1		
2		RE-0500000-KO	SNAP RING 5	エカ	タメワ	5		(1)		
3		112-06208	CONNECTING ROD B	オクリ	チヨウセツ	ロツト	B	(1)		
4		SS-6121220-TP	SCREW 3/16-28 L=11.5	ヒラネジ	3/16-28	L=11.5		1		
5		112-06307	FEED REGULATOR PIN	オクリ	チヨウセツ	アイ	ピオン	1		
6		SS-6090670-TP	SCREW 9/64-40 L=6	ヒラネジ	9/64-40	L=6		2		
7		112-06406	FEED REGULATOR	オクリ	チヨウセツ	アイ		1		
8		110-09800	FEED REGULATOR BUSHING	オクリ	チヨウセツ	アイ	メタル	1		
9		SS-7120770-SH	SCREW	マルヒラネジ				1		
10		110-09909	FEED REGULATOR SCREW	オクリ	チヨウセツ	ネジ		1		
11		B1148-555-000	SPRING	オクリ	チヨウセツ	ピオン	ハネ	1		
12		110-52701	PIN	オクリ	チヨウセツ	ピオン		1		
13		110-10006	FEED DIAL	オクリ	タ	イヤル		1		
14		RO-0922702-00	RUBBER RING	オリ	ンク			1		
15		SS-6120930-TP	SCREW 3/16-28 L=9.0	ヒラネジ	3/16-28	L=9		1		
16		112-06000	CONNECTING ROD	スイハイ	オクリ	ロツト		1		
17		110-09206	WALKING FOOT PIN C	スイハイ	オクリ	ピオン	C	1		
18		SS-6090620-SP	SCREW 9/64-40 L=6	ヒラネジ	9/64-40	L=6		1		
19		110-14008	CONNECTING ROD	ジ	ヨウケ	オクリ	ロツト	1		
20		110-10303	FEED REVERSE SPRING	オクリ	レハ	ハネ		1		
21		110-11301	FEED SPRING HOOK	オクリ	ハ	ネカケ		1		
22		110-09404	ADJUSTING LINK SPRING	チヨウセツ	リンク	ハネ		1		
23		SS-7110510-SP	SCREW 11/64-40 L=5	マルヒラネジ	11/64-40	L=5		2		
24		110-37355	FEED BAR ASM.	オクリ	タ	イ	クミ	1		
25		110-09305	ADJUSTING LINK SPRING GUIDE	チヨウセツ	リンク	ハネ	ネカケ	1		
26		B1613-450-A00	FEED DOG A	オクリ	ハ	A		1		
27		SS-4080620-TP	SCREW 1/8-44 L=6	ナ	ネジ	1/8-44	L=6	2		
28		RE-0500000-KO	SNAP RING 5	エカ	タメワ	5		1		
29		110-08901	ADJUSTING LINK FULCRUM SHAFT B	チヨウセツ	リンク	シテンジ	ク B	1		
30		110-09008	WALKING FOOT PIN A	スイハイ	オクリ	ピオン	A	2		
31		110-08703	WALKING FOOT LINK	レンケツ	リンク	B		2		
32		110-08604	CONNECTING LINK A	レンケツ	リンク	A		2		
33		111-00252	FEED ADJUST LINK ASM.	オクリ	チヨウセツ	リンク	クミ	1		
34		110-08802	ADJUSTING LINK FULCRUM SHAFT A	チヨウセツ	リンク	シテンジ	ク A	1		
35		SS-8150710-SP	SCREW 15/64-28 L=7	トメネジ	15/64-28	L=7		1		
36		SS-6090620-SP	SCREW 9/64-40 L=6	ヒラネジ	9/64-40	L=6		2		
37		110-37207	FEED BAR SHAFT	オクリ	タ	イ	ク	1		
38		RC-1381001-KP	RETAINING RING	C	カ	タメワ		1		
39		110-37157	FEED BAR CRANK ASM.	オクリ	タ	イ	ク	クミ	1	
40		SS-7121410-SP	SCREW 3/16-28 L=14	マルヒラネジ	3/16-28	L=14		(1)		
41		RC-1381001-KP	RETAINING RING	C	カ	タメワ		1		
42		SS-7110740-TP	SCREW 11/64-40 L=7	マルヒラネジ	11/64-40	L=7		1		
43		SS-8150432-TH	SCREW	トメネジ				1		
44		110-10907	FEED ROCKER SHAFT BUSHING	オクリ	ジ	クメタル		1		
45		CS-147121A-SH	THRUST COLLAR ASM. D=14.72 W=12	スラスト	ウケ	D=14.72 W=12	クミ	1		
46		SS-8660610-TP	SCREW 1/4-40 L=6	トメネジ	1/4-40	L=6		(2)		
47		110-14206	FEED DRIVING SHAFT	ジ	ヨウケ	オクリ	ジ	ク	1	
48		SD-1000801-SH	HINGE SCREW	タ	ンネジ			1		
49		110-10808	FEED ROCKER SHAFT	スイハイ	オクリ	ジ	ク	1		
50		110-09107	WALKING FOOT PIN B	スイハイ	オクリ	ピオン	B	1		
51		SS-6090620-SP	SCREW 9/64-40 L=6	ヒラネジ	9/64-40	L=6		1		
52		NS-6680410-SP	NUT 9/32-28	ロツ	カ	ナツ	9/32-28	1		
53		110-08356	FEED ROCKER SHAFT CRANK ASM.	スイハイ	オクリ	ウチ	クミ	1		
54		SS-7121410-SP	SCREW 3/16-28 L=14	マルヒラネジ	3/16-28	L=14		(1)		
55		110-14156	REAR CRANK ASM.	ジ	ヨウケ	オクリ	ウチ	クミ	1	
56		SS-6121210-SP	SCREW 3/16-28 L=12	ヒラネジ	3/16-28	L=12		(1)		
57		CS-147121A-SH	THRUST COLLAR ASM. D=14.72 W=12	スラスト	ウケ	D=14.72 W=12	クミ	1		
58		SS-8660610-TP	SCREW 1/4-40 L=6	トメネジ	1/4-40	L=6		(2)		
59		110-10907	FEED ROCKER SHAFT BUSHING	オクリ	ジ	クメタル		1		
60		SS-4120915-SP	SCREW 12/64-28 L=9	ナ	ネジ	3/16-28	L=9	1		
61		110-14354	DRIVING SHAFT CRANK ASM., FRONT	ジ	ヨウケ	オクリ	フタ	マタ	クミ	1
62		SS-7111120-SP	SCREW 11/64-40 L=10.5	マルヒラネジ	11/64-40	L=10.5		(1)		

6. TOP FEED MECHANISM COMPONENTS (1)

上送り関係 (1)

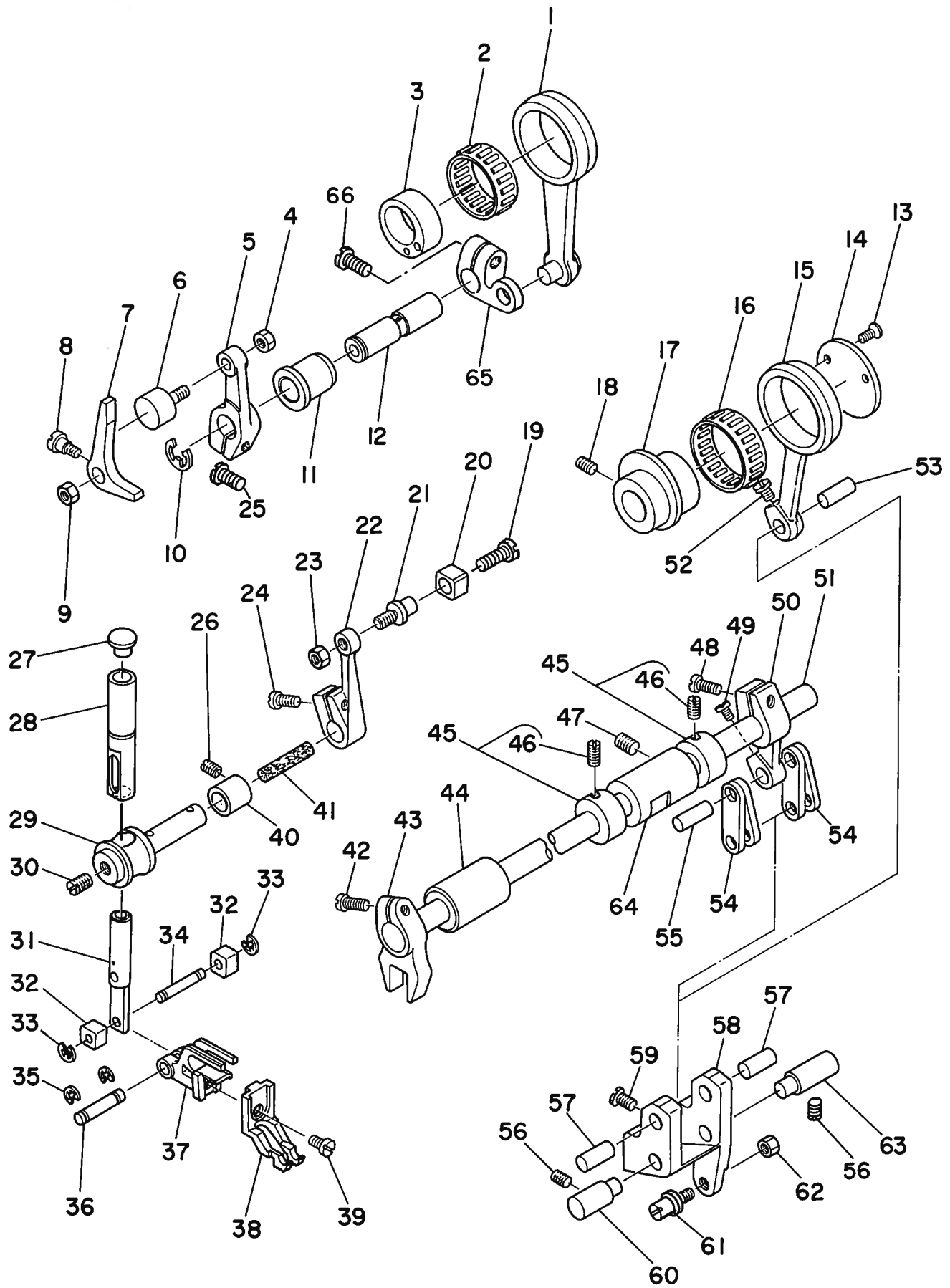

REF.NO.	NOTE	PART NO.	DESCRIPTION	ヒンメイ	AMT.
1		112-16157	WALKING FOOT DRIVING ROD ASM.	ウワオクリ ショウケロツト クミ	1
2		B1609-804-B00	NEEDLE BEARING	オクリ ハアリソク	1
3		112-16009	WALKING FOOT DRIVING CAM	ウワオクリ ショウケカム	1
4		NM-6040001-SD	NUT M4X0.7	ロツカクナツト M4X0.7 1シュ	1
5		112-16603	DRIVING ARM, FRONT	ウワオクリ ショウケウチ マ	1
6		112-16702	DRIVING ROLLER	ショウケウチ コロ	1
7		112-16801	DRIVING PRESSER ARM	ショウケオシ ウチ	1
8		SD-0640451-TP	HINGE SCREW	タソネジ	1
9		NS-6620310-SP	NUT 3/16-32	ロツカクナツト 3/16-32	1
10		RE-0700000-K0	SNAP RING 7	Eカトメワ 7	1
11		112-16504	DRIVING SHAFT BUSHING	ウワオクリ ショウケシク メタル	1
12		112-16405	WALKING FOOT DRIVING SHAFT	ウワオクリ ショウケシク	1
13		SS-2090620-SP	SCREW 9/64-40 L=5.5	マルヒラネジ 9/64-40 L=5.5	2
14		112-10101	THRUST COLLAR	スイハイカム スラストウケ	1
15		112-10200	WALKING FOOT DRIVING ROD	ウワオクリ スイハイロツト	1
16		B4123-522-00B	NEEDLE ROLLAR	メス ニートルロラ B	1
17		112-10002	CAM	ウワオクリ スイハイカム	1
18		SS-8660530-TP	SCREW 1/4-40 L= 4.5	トメネジ 1/4-40 L=4.5	2
19		SS-7110570-SP	SCREW 11/64-40 L= 4.8	マルヒラネジ 11/64-40 L=4.8	1
20		112-14301	ROLLER	スイハイウチ コロ	1
21		112-14202	ROLLER SHAFT	スイハイウチ コロシク	1
22		112-14103	FEED ROCKER SHAFT CRANK, LOWER	ウワオクリ スイハイウチ シタ	1
23		NS-6120310-SP	NUT 3/16-28	ロツカクナツト 3/16-28	1
24		SS-6121220-TP	SCREW 3/16-28 L=11.5	ヒラネジ 3/16-28 L=11.5	1
25		SS-6121220-TP	SCREW 3/16-28 L=11.5	ヒラネジ 3/16-28 L=11.5	1
26		SS-8120410-SP	SCREW	トメネジ	1
27		TA-0850604-RO	RUBBER PLUG	トメセン	1
28		112-14608	FEED ROCKER BAR BUSHING	スイハイウチウメタル	1
29		112-14400	FEED ROCKER SHAFT	ウワオクリ スイハイシク	1
30		SS-8150410-SP	SCREW 15/64-28 L=4	トメネジ 15/64-28 L=4	1
31		112-14707	FEED ROCKER BAR	スイハイウチ	1
32		112-15100	ROLLER	スイハイウチ コロ	2
33		RC-0330415-KP	SNAP RING	Cカトメワ	2
34		112-15001	ROLLER SHAFT	スイハイウチ コロシク	1
35		RC-0330415-KP	SNAP RING	Cカトメワ	2
36		112-14806	PIN	スイハイウチ ピン	1
37		112-14905	WALKING FOOT MOUNT	ウワオクリ オウエタイ	1
38		B3026-490-B00	WALKING FOOT B	ウワオクリオウエ B	1
39		SS-6110610-TP	SCREW 11/64-40 L=6	ヒラネジ 11/64-40 L=6	1
40		112-14509	FEED ROCKER SHAFT BUSHING	スイハイシクメタル	1
41		CQ-5000000-F0	FELT	ロツト フェルト	0.1
42		SS-6121220-TP	SCREW 3/16-28 L=11.5	ヒラネジ 3/16-28 L=11.5	1
43		112-14004	FEED ROCKER SHAFT CRANK, UPPER	ウワオクリ スイハイウチ ウ	1
44		112-11000	ROCK SHAFT BUSHING, FRONT	ウワオクリシク マメタル	1
45		CS-120101B-SH	THRUST COLLAR ASM.	スラストウケ クミ	2
46		SS-8660410-SP	SCREW 1/4-40 L= 4.2	トメネジ 1/4-40 L=4.2	(4)
47		SS-8120740-SP	SCREW 3/16-28 L=7	トメネジ 3/16-28 L=7	1
48		SS-6121220-TP	SCREW 3/16-28 L=11.5	ヒラネジ 3/16-28 L=11.5	1
49		SS-7090910-SP	SCREW 9/64-40 L= 8.5	マルヒラネジ 9/64-40 L=8.5	1
50		112-10705	WALKING FOOT ARM	ウワオクリウチ	1
51		112-10804	WALKING FOOT ROCK SHAFT	ウワオクリシク	1
52		SS-7090910-SP	SCREW 9/64-40 L= 8.5	マルヒラネジ 9/64-40 L=8.5	1
53		110-09206	WALKING FOOT PIN C	スイハイオクリピン C	1
54		110-08703	WALKING FOOT LINK	レンケツリンク B	4
55		110-09107	WALKING FOOT PIN B	スイハイオクリピン B	1
56		SS-8120740-SP	SCREW 3/16-28 L=7	トメネジ 3/16-28 L=7	2
57		110-09008	WALKING FOOT PIN A	スイハイオクリピン A	2
58		112-10309	WALKING FOOT ADJUSTING LINK	ウワオクリ チョウセツ リンク	1
59		SS-7090910-SP	SCREW 9/64-40 L= 8.5	マルヒラネジ 9/64-40 L=8.5	2
60		112-10606	WALKING FOOT FULCRUM SHAFT B	ウワオクリ シテンシク B	1
61		112-10408	WALKING FOOT ADJUSTING PIN	ウワオクリ チョウセツピン	1
62		NS-6620310-SP	NUT 3/16-32	ロツカクナツト 3/16-32	1
63		112-10507	WALKING FOOT FULCRUM SHAFT A	ウワオクリ シテンシク A	1
64		112-10903	ROCK SHAFT BUSHING, REAR	ウワオクリシク ウシロメタル	1
65		112-16306	DRIVING ARM, REAR	ウワオクリ ショウケウチ (ウシロ)	1
66		SS-6121220-TP	SCREW 3/16-28 L=11.5	ヒラネジ 3/16-28 L=11.5	1

7. TOP FEED MECHANISM COMPONENTS (2)

上送り関係 (2)

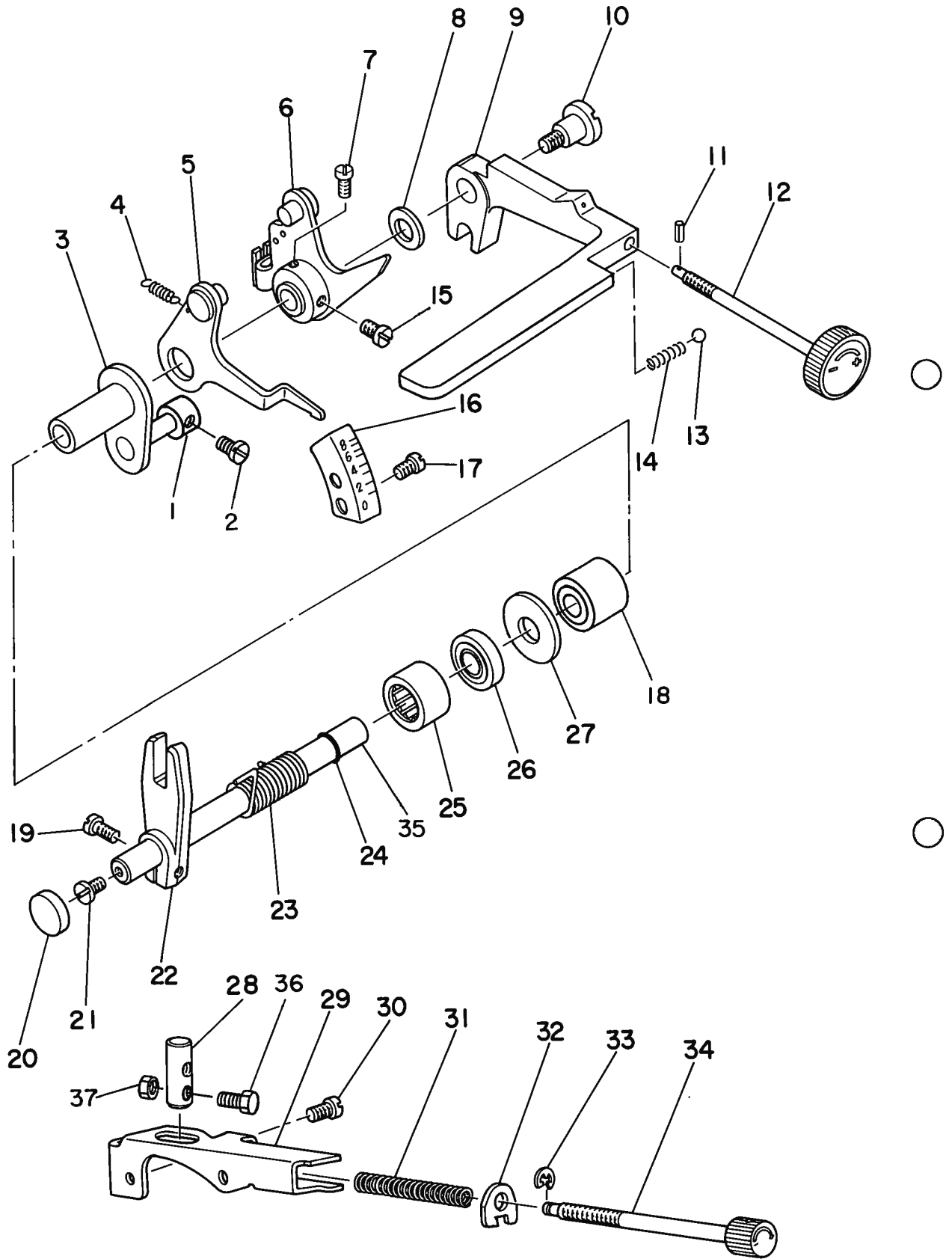

REF.NO.	NOTE	PART NO.	DESCRIPTION	ヒ	ン	メ	イ	AMT.
1		CS-0700611-SD	THRUST COLLAR	スラストウケ				1
2		SS-6090510-SP	SCREW 9/64-40 L=5	ヒラネジ	9/64-40	L=5		1
3		112-06653	REVERSE FEED BUSHING ASM.	オクリ	レハ	-ブ	ウシュ クミ	1
4		112-12909	STOPPER INDICATOR SPRING	ストツハ	シジ	ハ	ネ	1
5		112-12156	STOPPER INDICATOR ASM.	ストツハ	シジ	クミ		1
6		112-11455	WALKING FOOT LEVER COLLAR ASM.	ウワオクリ	レハ	-ホ	ス クミ	1
7		SS-6110820-TP	SCREW	ヒラネジ				1
8		WP-0600816-SP	WASHER	ヒラサ	ガ	ネ		1
9		112-27006	REVERSE FEED CONTROL LEVER	オクリ	レハ	-		1
10		SD-1000701-TP	HINGE SCREW	タ	ン	ネ	ジ	1
11		PS-0150065-KP	SPRING PIN 1.5X6	スプリング	ピ	ン	1.5X6	1
12		112-11851	ADJUSTING SHAFT ASM.	ウワオクリ	チヨウ	セツ	シ	ク クミ
13		B3037-470-000	BALL	ウワオクリ	アン	ダイ	ホ	ル
14		B2920-490-000	SPRING	ウワオクリ	リツ	マ	ミ	ハ
15		SS-6111030-TP	SCREW	ヒラネジ				1
16		112-13006	WALKING FOOT GRADUATION PLATE	ウワオクリ	メモ	リ	イ	タ
17		SS-4120615-SP	SCREW 3/16-28 L=6	ナ	ハ	ネ	ジ	3/16-28 L=6
18		B1211-980-000	MAIN SHAFT THRUST BEARING	ウワジ	ク	スラ	スト	ハ
19		SS-6121210-SP	SCREW 3/16-28 L=12	ヒラネジ	3/16-28	L=9		1
20		TA-1750502-R0	RUBBER PLUG	ア	キ	ヤ	ツ	ブ
21		SS-7620750-SP	SCREW 3/16-32 L= 6.5	マル	ヒラ	ネ	ジ	3/16-32 L=6.5
22		112-11109	WALKING FOOT ADJUSTING ARM	ウワオクリ	チヨウ	セツ	ウ	デ
23		112-11307	ADJUSTING LINK SPRING	ウワオクリ	チヨウ	セツ	リ	ン
24		RO-0691801-00	RUBBER RING	O	リ	ン	ク	
25		B1644-490-000	NEEDLE BEARING	レ	ハ	-	シ	ク
26		B1641-490-000	OIL SEAL	チヨウ	セツ	イ	タ	オ
27		B1242-980-000	THRUST WASHER, SMALL	スラ	スト	キ	ト	-
28		112-12610	STOPPER PIN	ストツハ	-	ピ	ン	
29		112-12206	STOPPER BASE	ストツハ	タ	イ		
30		SS-4120615-SP	SCREW 3/16-28 L=6	ナ	ハ	ネ	ジ	3/16-28 L=6
31		112-12701	STOPPER SPRING	ストツハ	ハ	ネ		
32		112-12800	STOPPER WASHER	ストツハ	サ			
33		RE-0320000-K0	SNAP RING 3.2	E	ガ	タ	ト	メ
34		112-12354	STOPPER SCREW ASM.	ストツハ	ネ	ジ	ク	ミ
35		112-11208	WALKING FOOT LEVER SHAFT	ウワオクリ	レ	ハ	-	シ
36		SS-9111113-TP	SCREW	ロ	ツ	カ	ク	ホ
37		NS-6110310-SP	NUT 11/64-40	ロ	ツ	カ	ク	ナ

8. OIL LUBRICATION COMPONENTS

給油関係

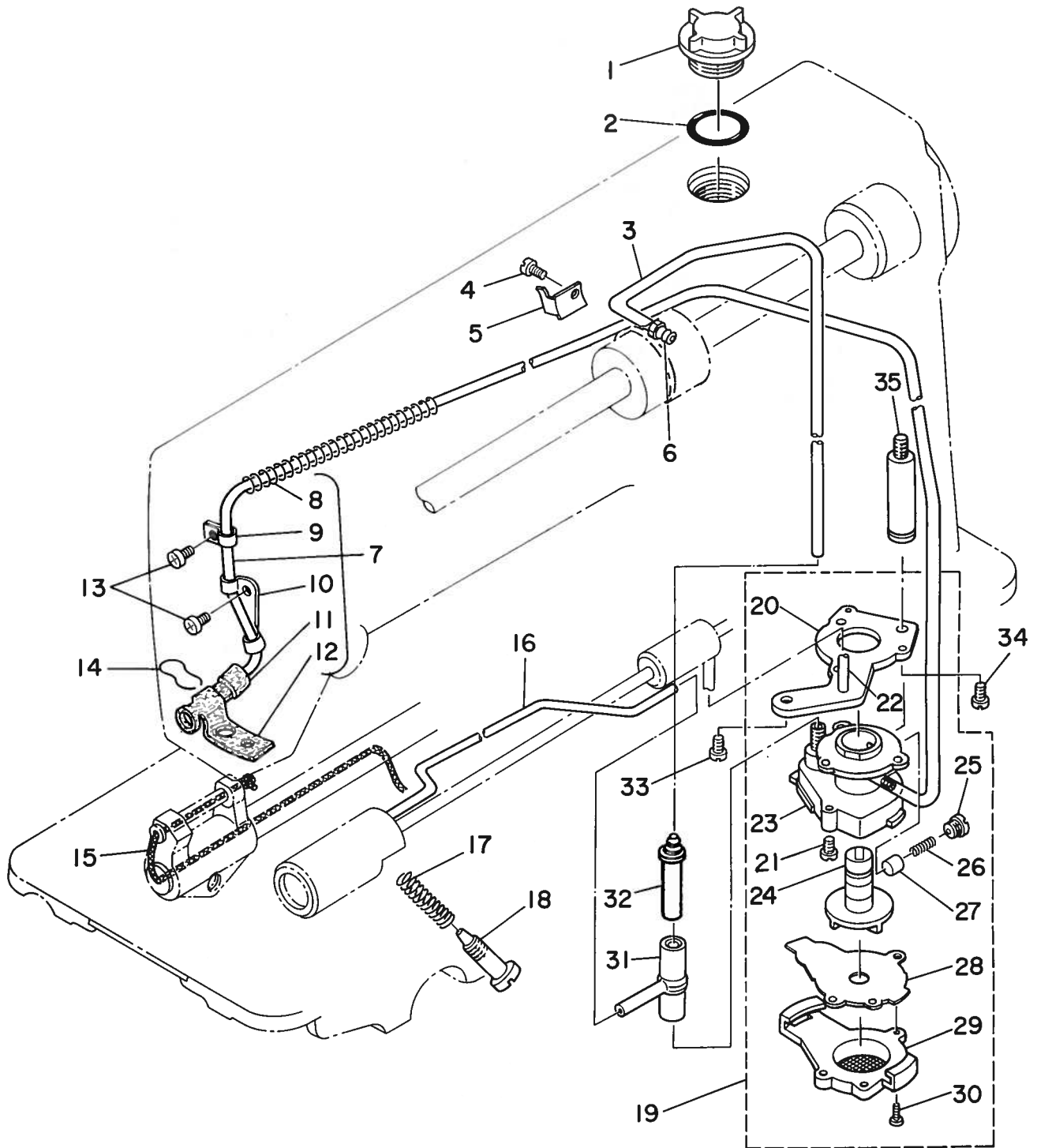

REF.NO.	NOTE	PART NO.	DESCRIPTION	ヒ	ン	メ	イ	AMT.
1		110-21508	OIL SIGHT WINDOW	ア	ラ	マ	ト	1
2		RO-1952401-00	RUBBER RING	0	リ	ン	ク	1
3		BT-0600402-EA	LUBRICATING PIPE	チ	ユ	ブ		0.3
4		SS-6080340-SP	SCREW 1/8-44 L=3.0	ヒ	ラ	ネ	ジ	1
5		112-22007	HOLDER	ハ	イ	フ	オ	1
6		SQ-1150501-SD	CONNECTING SCREW	チ	ユ	ブ	レ	1
7		112-21652	OIL TUBE ASM.	カ	ン	リ	ユ	1
8		B3404-122-000	SPRING	ハ	ネ			(1)
9		B3536-122-000	HOLDER B	キ	ユ	ハ	イ	(1)
10		112-21801	HOLDER A	カ	ン	リ	ユ	(1)
11		112-21702	FELT B	カ	ン	リ	ユ	(1)
12		112-21603	FELT A	カ	ン	リ	ユ	(1)
13		SS-4120615-SP	SCREW 3/16-28 L=6	ナ	ハ	ネ	ジ	2
14		112-21900	OIL FELT PRESSER	カ	ン	リ	ユ	1
15		CQ-2520000-00	OIL WICK	ユ	ジ			0.3
16		110-21300	OIL TUBE	カ	マ	キ	ユ	1
17		B2616-372-000	SPRING	ハ	ネ			1
18		B3514-412-000	OIL ADJUSTING SCREW	シ	タ	シ	ク	1
19		110-20054	LUBRICATING OIL PUMP ASM.	ホ	ン	プ	タ	1
20		110-20302	OIL PUMP INSTALLING BASE	ホ	ン	プ	タ	(1)
21		SL-4030851-SF	SCREW	ナ	ハ	ネ	ジ	3
22		110-20906	HOOK DRIVING SHAFT OIL TUBE	シ	タ	シ	ク	1
23		110-20005	OIL PUMP	ホ	ン	プ	タ	1
24		110-20708	OIL PUMP IMPELLER	イ	ン	ハ	ラ	1
25		110-20500	PLUNGER SCREW	プ	ラ	ン	シ	1
26		110-20609	PLUNGER SPRING	プ	ラ	ン	シ	1
27		110-20401	PLUNGER	プ	ラ	ン	シ	1
28		110-20807	OIL PUMP IMPELLER COVER	ホ	ン	プ	タ	1
29		110-20203	LUBRICATING OIL PUMP COVER	ホ	ン	プ	タ	1
30		SE-4301041-SR	SCREW	タ	ウ	ブ	タ	3
31		110-21409	RUBBER JOINT	キ	ユ	ウ	ハ	1
32		112-21504	OIL TUBE JOINT	キ	ユ	ウ	ハ	1
33		SS-4150915-SP	SCREW 15/64-28 L=9	ナ	ハ	ネ	ジ	1
34		SS-6111010-SP	SCREW 11/64-40 L= 9.5	ヒ	ラ	ネ	ジ	1
35		110-21003	OIL PUMP SUPPORT	ホ	ン	プ	タ	1

9. OIL RESERVOIR COMPONENTS

油溜關係

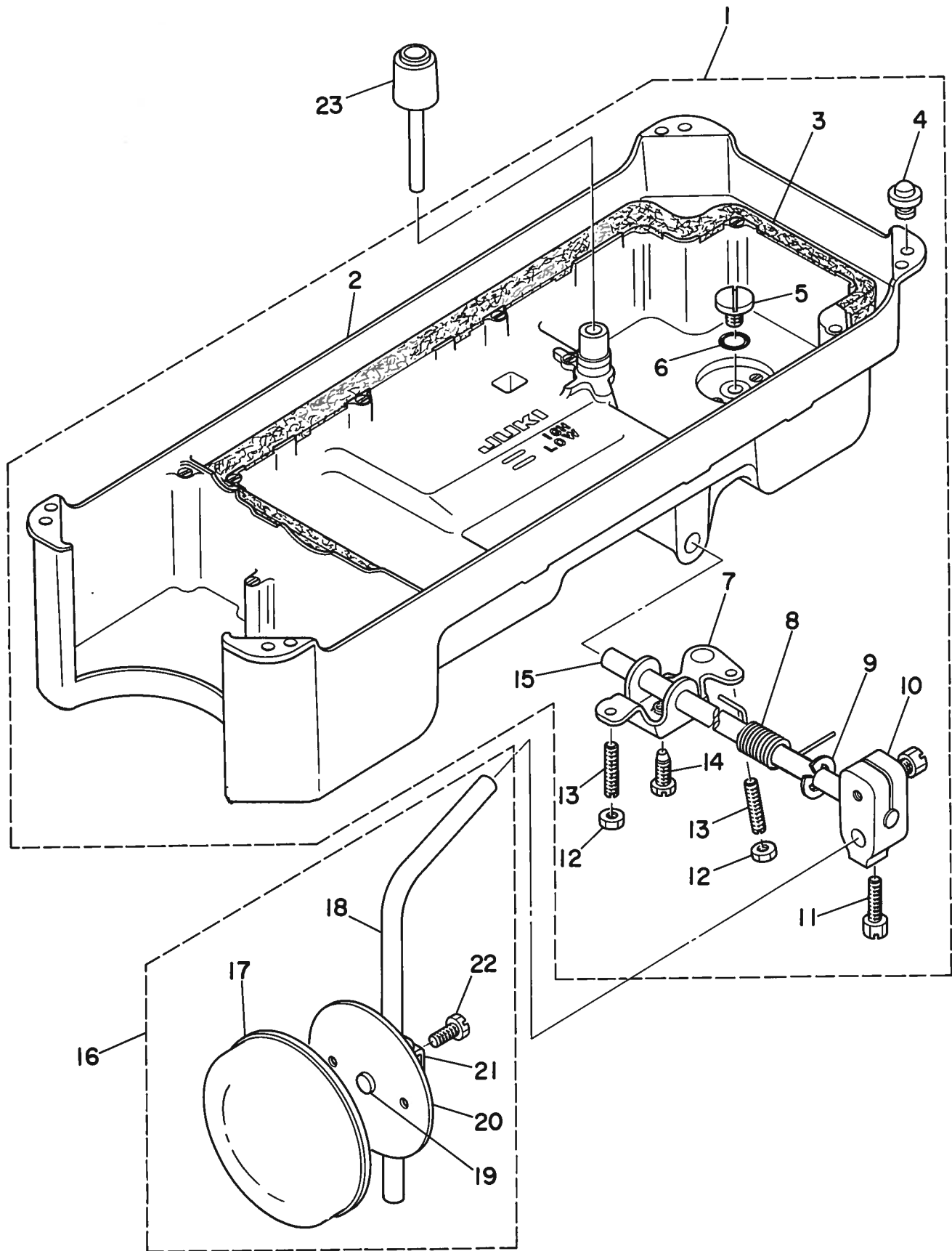

REF.NO.	NOTE	PART NO.	DESCRIPTION	ヒ	ソ	メ	イ	AMT.
1		110-47057	OIL RESERVOIR ASM.	アブラ	タマリ	クミ		1
2		110-23009	OIL RESERVOIR	アブラ	タマリ			(1)
3		110-23108	GASKET	アブラ	トメ	ハツキン		(1)
4		110-47107	RUBBER CUSHION	トウフ	ササ	ゴム		(4)
5		SS-6700710-SH	SCREW	ヒラ	ネジ			(1)
6		RO-0982401-00	RUBBER RING	リング				(1)
7		110-24007	CONNECTING ROD, VERTICAL	ヒサ	アケ	カイテン	ウデ	(1)
8		110-24106	SPRING	ヒサ	アケ	カイテン	ハネ	(1)
9		RE-1000000-K0	SNAP RING 10.0	Eカ	タメ			(1)
10		110-24502	KNEE PRESS LOD BEARING BRACKET	ヒサ	アテ	テシ	クトリツケ	ウデ
11		SS-9182010-SM	SCREW 9/32-20 L=20	ロツカ	ホ	ルト	9/32-20 L=20	(2)
12		NS-6150430-SR	NUT 15/64-28	ロツカ	ナツ	15/64-28		(2)
13		SS-8153010-SR	SCREW 15/64-28 L=30	トメ	ネジ	15/64-28 L=30		(2)
14		SS-9151610-SR	SCREW 15/64-28 L=16	ロツカ	ホ	ルト	15/64-28	(1)
15		110-24205	KNEE PRESS ROD	ヒサ	アテ	ヨシ	ク	(1)
16		110-23751	KNEE PRESS PLATE ASM.	ヒサ	アテ	イタ	クミ	1
17		B3431-552-000-A	KNEE PRESS PLATE COVER	ヒサ	アテ	イタ	カハ	(1)
18		B3419-122-000	KNEE LIFTER PLATE ROD	ヒサ	アテ	タテ	シ	ク
19		110-24403	RUBBER	ヒサ	アテ	ゴム		(1)
20		110-23702	KNEE PRESS PLATE	ヒサ	アテ	イタ		(1)
21		110-23801	KNEE PRESS PLATE HOLDER	ヒサ	アテ	イタ	ササ	エ
22		SS-9151540-SR	SCREW 15/64-28 L=15	ロツカ	ホ	ルト	15/64-28 L=15	(1)
23		110-24304	KNEE PRESS LIFTER ROD	ヒサ	アケ	オン	ホ	ウ

10. BELT COVER & BOBBIN WINDER COMPONENTS

ベルトカバー・糸巻関係

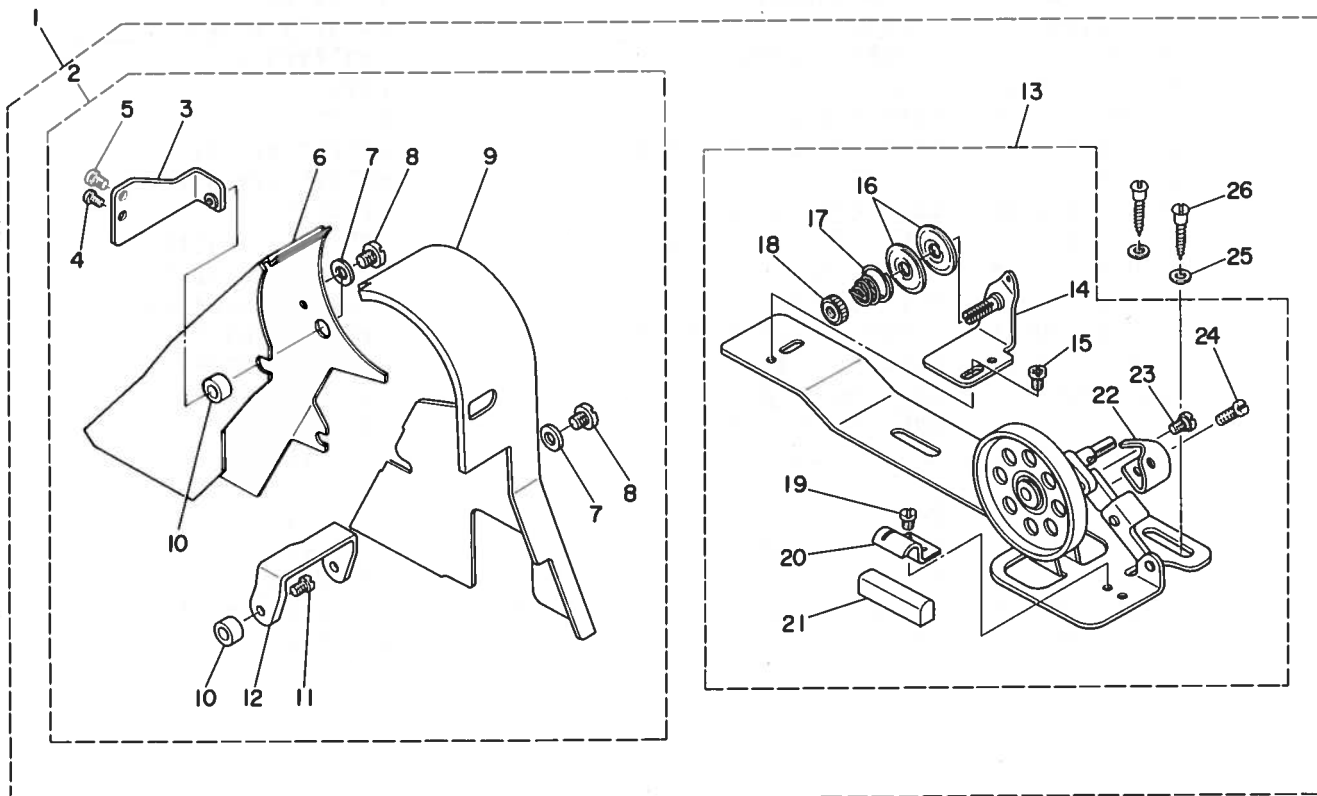

REF.NO.	NOTE	PART NO.	DESCRIPTION	ヒ	ソ	メ	イ	AMT.
1		112-22569	BELT COVER ASM.	ベルトカバー	-	-	-	1
2		112-22551	BELT COVER ASM.	ベルトカバー	-	-	-	(1)
3		112-22601	BELT COVER STAY A	ベルトカバー	-	-	-	(1)
4		SS-4120915-SP	SCREW 12/64-28 L=9	ナット	ネジ	3/16-28	L=9	(1)
5		SS-4150915-SP	SCREW 15/64-28 L=9	ナット	ネジ	15/64-28	L=9	(1)
6		110-23308	BELT COVER A	ベルトカバー	-	-	-	(1)
7		WP-0480856-SP	WASHER 4.8X8.4X0.8	ワッシャー	ネジ	4.8X8.4X0.8		(2)
8		SS-7110710-SP	SCREW 11/64-40 L=7	マルチネジ		11/64-40	L=7	(2)
9		112-22502	BELT COVER B	ベルトカバー	-	-	-	(1)
10		110-23603	BELT COVER COLLAR	ベルトカバー	-	-	-	(2)
11		SS-7701510-SP	SCREW	マルチネジ				(1)
12		112-22700	BELT COVER STAY B	ベルトカバー	-	-	-	(1)
13		D3201-555-DAO	BOBBIN WINDER ASM.	イトマキ	ソ	チヨ	シ	(1)
14		D3213-555-DAO	THREAD TENSION BRACKET ASM.	イトマキ	イトチヨ	シ	ホ	(1)
15		SS-4110515-SP	SCREW 11/64-40 L=5	ナット	ネジ	11/64-40	L=5	(1)
16		B3126-012-000	TENSION DISC	イトチヨ	シ	ハラ		(2)
17		B3129-012-B00	TENSION SPRING B	イトチヨ	シ	ハ	ネ	(1)
18		B3125-012-000	THREAD TENSION STUD NUT	イトチヨ	シ	ナット		(1)
19		SS-7110350-SP	SCREW 11/64-40 L=3	マルチネジ		11/64-40	L= 3.5	(1)
20		B3212-555-000	PRESSER PLATE	セ	イ	-	ゴ	(1)
21		B3211-555-000	RUBBER BRAKE	セ	イ	-	ゴ	(1)
22		B3209-555-000	POSITIONING FINGER	ホ	ビ	ン	オ	(1)
23		SD-0490261-SP	HINGE SCREW D=4.9 H=2.6	タ	ン	ネ	ジ	(1)
24		SS-7081310-SP	SCREW 1/8-44 L=12.5	マルチネジ		1/8-44	L=12.5	(1)
25		WP-0501016-SD	WASHER 5X10.5X1	ワッシャー	ネジ	5X10.5X1		(2)
26		SK-3482500-SC	WOOD SCREW D=4.8 L=25	マルチネジ		D=4.8	L=25	(2)

11. THREAD STAND COMPONENTS

糸立装置関係

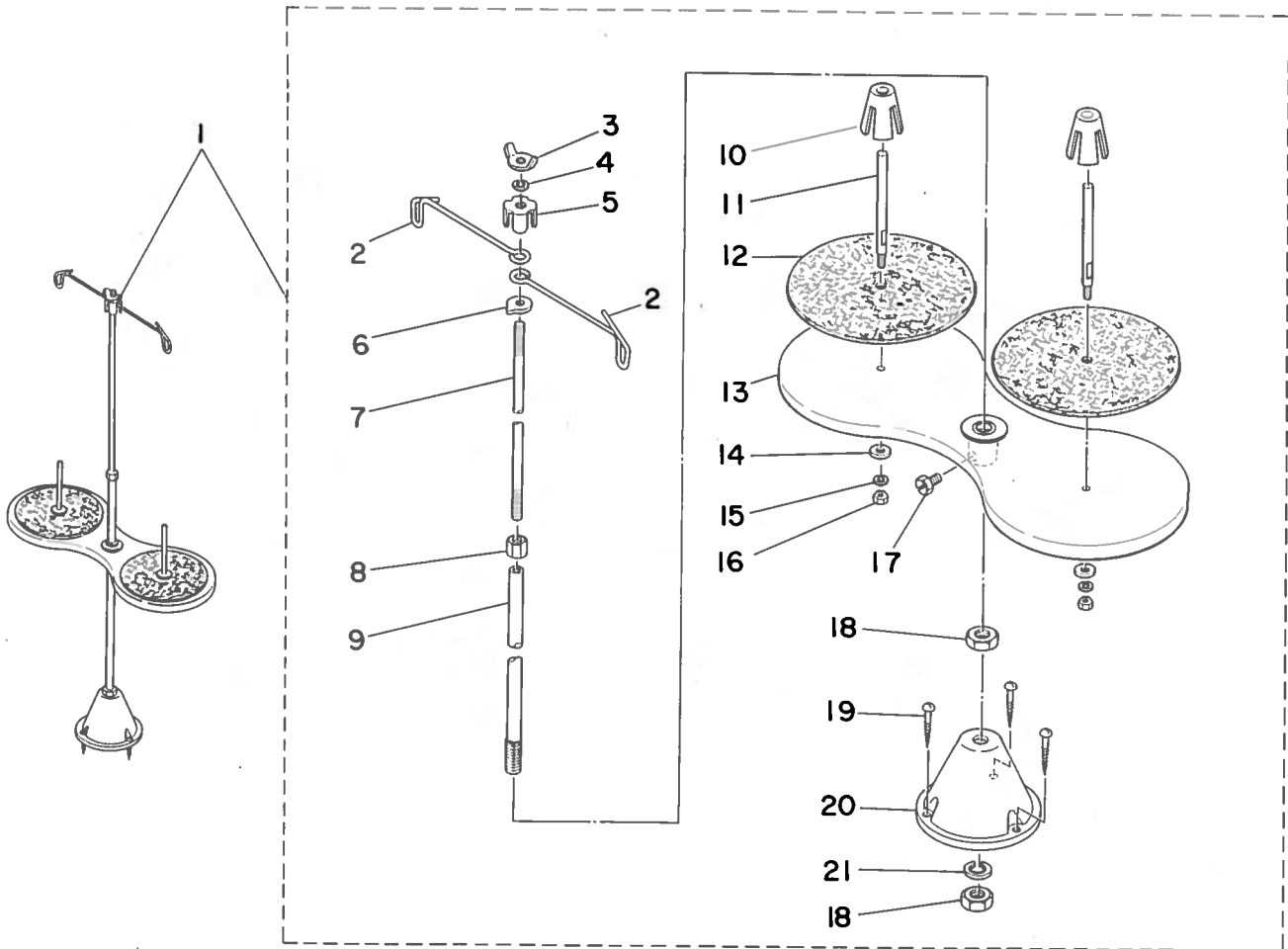

REF.NO.	NOTE	PART NO.	DESCRIPTION	ヒ	ン	メ	イ	AMT.
1		111-81054	THREAD STAND ASM.	イトテ	ソウチ	A		1
2		B3307-012-000	THREAD GUIDE	イトテ	イトアンナイ			(2)
3		B3310-012-000	POSITION CUP SET SCREW	イトテ	イトアンナイ	シメネジ		(1)
4		WS-0641560-KR	SPRING WASHER 6.4X11.9X1.5	ハ	ネサ	カ	ネ 6.4X11.9X1.5	(1)
5		B3309-012-000	POSITION CUP	イトテ	イトアンナイ	マワリトメ		(1)
6		B3308-012-000	ROD WASHER	イトテ	イトアンナイ	ウケ		(1)
7		B3306-012-000	SPOOL ROD	イトテ	ウエカン			(1)
8		NM-6061061-SE	NUT M6	ロツカク	ナツト	M6	10X11.5X10	(1)
9		B3302-012-000	SPOOL REST ROD	イトテ	シタカン			(1)
10		111-81906	SPOOL RETAINER	イトマキ	フレ	トメ		(2)
11		B3320-704-L00-A	SPOOL PIN	イトマキ	ウケ	ホ	ウ	(2)
12		B3311-012-000	SPOOL REST CUSHION	イトマキ	ウケ	チ		(2)
13		111-81153	SPOOL REST ASM.	イトマキ	ウケ	クミ		(1)
14		WP-0560860-SE	WASHER 5.6X12X0.8	ヒラ	チ	カ	ネ 5.6X12X0.8	(2)
15		WS-0531060-KR	SPRING WASHER 5.3X8.3X1	ハ	ネサ	カ	ネ 5.3X8.3X1	(2)
16		NS-6123881-SE	NUT 3/16-28	ロツカク	ナツト	3/16-28		(2)
17		SM-9061080-SE	SCREW M6 L=10	ロツカク	ボ	ルト	M6 L=10	(1)
18		NM-6100663-SE	NUT M10	ロツカク	ナツト	M10	3ジ	(2)
19		SK-3452000-SE	WOOD SCREW D=4.5 L=20	マル	モク	ネジ	D=4.5 L=20	(3)
20		111-81005	THREAD STAND	イトテ	テ	タイ		(1)
21		WS-1002560-KR	SPRING WASHER 10X18X2.5	ハ	ネサ	カ	ネ 10X18X2.5	(1)

12. PF-6: PEDAL/KNEE PRSSER-CONTROLLED GATHERING MECHANISM

(SPECIAL ORDER PARTS)

PF-6: 局部イセ込み装置 (特別注文部品)

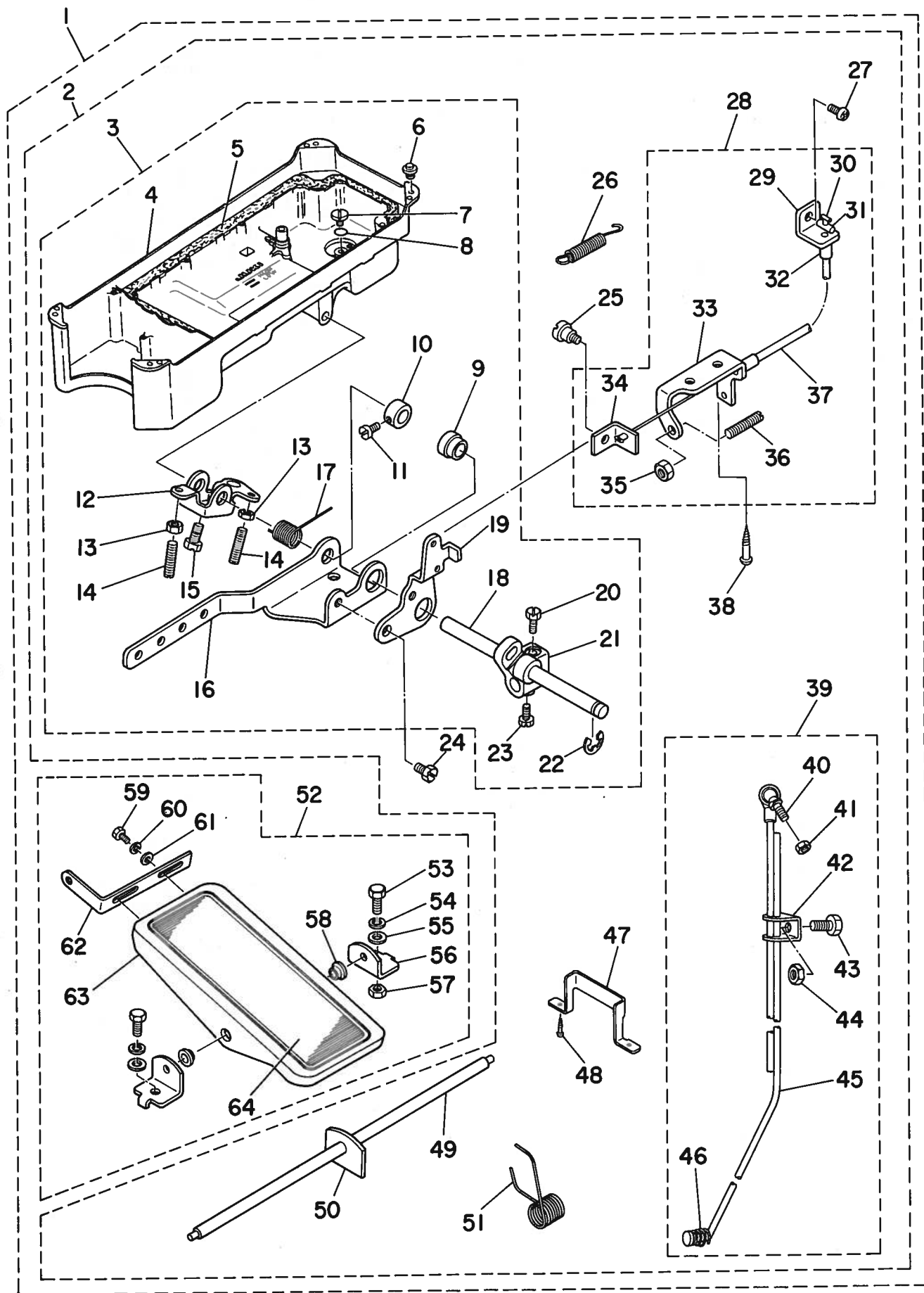

REF.NO.	NOTE	PART NO.	DESCRIPTION	ヒ	ン	メ	イ	AMT.
1		GPF-010150F0	PF-6: MECHANISH ASM.	キヨクイセ	コミ	ソー	クミ	1
2		GPF-010150E0	PF-6: MECHANISH ASM.	キヨクイセ	コミ	ソー	クミ	(1)
3		112-45156	OIL RESERVOIR ASM.	アブ	ラタ	マリ	クミ	(1)
4		110-23009	OIL RESERVOIR	アブ	ラタ	マリ		(1)
5		110-23108	GASKET	アブ	ラト	メ	ハツ	(1)
6		110-23207	RUBBER CUSHION	トウブ	ササ	エ	コム	(4)
7		SS-6700710-SH	SCREW	ヒラ	ネ	ジ		(1)
8		RO-0982401-00	RUBBER RING	0	リン	ク		(1)
9		GPF-01012000	SLEEVE	キヨクイセ	スリ	ブ		(1)
10		CS-1111019-SH	THRUST COLLAR D=11.11 W=10	スラスト	ウケ	D=11.11	W=10	(1)
11		SS-8660530-TP	SCREW 1/4-40 L= 4.5	トメ	ネ	ジ	1/4-40 L=4.5	(1)
12		110-24007	CONNECTING ROD, VERTICAL	ヒサ	アケ	カ	イテン	(1)
13		NS-6150430-SR	NUT 15/64-28	ロツ	カク	ナツ	15/64-28	(2)
14		SS-8153010-SR	SCREW 15/64-28 L=30	トメ	ネ	ジ	15/64-28 L=30	(2)
15		SS-9151610-SR	SCREW 15/64-28 L=16	ロツ	カク	ホ	ルト 15/64-28	(1)
16		112-45305	PEDAL CONNECTING ARM	ハ	タル	レン	ケツ	(1)
17		110-24106	SPRING	ヒサ	アケ	カ	イテン	(1)
18		112-45206	KNEE PRESSER LIFTING SHAFT	ヒサ	ア	チ	ヨ	(1)
19		112-45404	DRIVING ARM	キヨクイセ	クト	ウ	ウテ	(1)
20		SS-9151540-SR	SCREW 15/64-28 L=15	ロツ	カク	ホ	ルト 15/64-28 L=15	(1)
21		GPF-01014000	KNEE PRESS ROD MOUNTING BRACKET	ヒサ	ア	チ	タ	(1)
22		RE-1000000-KO	SNAP RING 10.0	エ	カ	タ	メ	(1)
23		SS-9151160-CP	SCREW 15/64-28 L=10.5	ロツ	カク	ホ	ルト 15/64-28 L=10.5	(1)
24		SS-9661120-CP	SCREW 1/4-40 L=10.5	ロツ	カク	ホ	ルト 1/4-40 L=10.5	(1)
25		SD-0640241-SP	HINGE SCREW D= 6.35 H= 2.4	タ	ン	ネ	ジ D=6.35 H=2.4	(1)
26		B3417-552-000	LIFTING LEVER LINK SPRING	ヒサ	アケ	リン	ク	(1)
27		SS-4120915-SP	SCREW 12/64-28 L=9	ナ	ハ	ネ	ジ 3/16-28 L=9	(1)
28		112-45552	WIRE ASM.	ワイ	ヤ	ク	ミ	(1)
29		112-45701	WIRE TUBE SUPPORT PLATE	ワイ	ヤ	チ	ユ	(1)
30		GPF-01005000	WIRE STOPPER	ワイ	ヤ	カナ	ク	(1)
31		GPF-01004000	WIRE ROLL PIN	ワイ	ヤ	コ	ロ	(1)
32		GPF-01003000	WIRE TUBE GUIDE	ワイ	ヤ	チ	ユ	(1)
33		112-45602	STOPPER	キヨク	イセ	スト	ツ	(1)
34		GPF-01008000	WIRE SUPPORTER	ワイ	ヤ	サ	サ	(1)
35		NS-6150430-SP	NUT 15/64-28	ロツ	カク	ナツ	15/64-28	(1)
36		SS-8153010-SR	SCREW 15/64-28 L=30	トメ	ネ	ジ	15/64-28 L=30	(1)
37		GPF-01002000	WIRE TUBE	ワイ	ヤ	チ	ユ	(1)
38		SK-3482500-SC	WOOD SCREW D=4.8 L=25	マル	モク	ネ	ジ D=4.8 L=25	(2)
39		GPF-010150C0	CONNECTING ROD ASM.	シタ	レン	ケツ	ホ	(1)
40		D7117-555-BA0	JOINT ASM.	レン	ケツ	ホ	ル	(1)
41		NM-6060001-SE	NUT M6	ロツ	カク	ナツ	M6 1シュ	(1)
42		B7114-012-000	MOTOR CONNECTING ROD	レン	ケツ	ホ	ツ	(1)
43		SM-9081423-SE	SCREW M8 L=14	ロツ	カク	ホ	ルト M8 L=14	(1)
44		NM-6080721-SE	NUT M8	ロツ	カク	ナツ	M8	(1)
45		GPF-01015000	CONNECTING ROD, LOWER	シタ	レン	ケツ	ホ	(1)
46		B7133-012-000	SPRING	レン	ケツ	ホ	ハ	(1)
47		GPF-01011000	WIRE TUBE GUIDE	ワイ	ヤ	チ	ユ	(1)
48		SK-3311600-SB	WOOD SCREW D=3.1 L=16	マル	モク	ネ	ジ D=3.1 L=16	(2)
49		GPF-01016000	PEDAL SHAFT	ハ	タル	ジ	ク	(1)
50		GPF-01017000	LINER PLATE	フ	ミ	イ	タ	(1)
51		112-45800	SPRIG	ハ	タル	モ	ト	(1)
52		B8151-771-0A0	PEDAL ASM.	乙	キ	ヤ	ク	(1)
53		SM-9082023-SE	SCREW M8 L=20	ロツ	カク	ホ	ルト M8 L=20	(2)
54		WS-0861410-KR	SPRING WASHER 8.6X15X1.4	ハ	ネ	サ	カ	(2)
55		WP-0871602-SE	WASHER 8.7X18X1.6	ヒラ	サ	カ	ネ	(2)
56		D8114-555-BOE	PEDAL SHAFT BRACKET	フ	ミ	イ	タ	(2)
57		NM-6080721-SE	NUT M8	ロツ	カク	ナツ	M8	(2)
58		D8113-555-BO0	PEDAL BUSHING	フ	ミ	イ	タ	(4)
59		SM-9061203-SE	SCREW M6 L=12	ロツ	カク	ホ	ルト M6 L=12	(4)
60		WS-0621210-KR	SPRING WASHER 6.2X11.4X1.2	ハ	ネ	サ	カ	(4)
61		WP-0671016-SE	WASHER 6.7X13X1	ヒラ	サ	カ	ネ	(4)
62		D8125-772-BO0	PEDAL ADJUSTING PLATE	フ	ミ	イ	タ	(1)
63		B8151-771-000	PEDAL	乙	キ	ヤ	ク	(1)
64		B8152-771-000	PEDAL MAT	ハ	タル	マ	ツ	(1)

NUMERICAL INDEX OF PARTS

索引

Part No.	Page	Ref.	Part No.	Page	Ref.	Part No.	Page	Ref.	Part No.	Page	Ref.
品番	頁	No.	品番	頁	No.	品番	頁	No.	品番	頁	No.
BT-0600402-EA	16	3	B3419-122-000	18	18	RC-0330415-KP	8	21	SS-6090510-SP	14	2
B1109-450-BOB	2	44	B3431-552-000-A	18	17	RC-0330415-KP	12	33	SS-6090620-SP	10	18
B1110-012-000	2	54	B3514-412-000	16	18	RC-0330415-KP	12	35	SS-6090620-SP	10	36
B1113-155-OAO	2	20	B3536-122-000	16	9	RC-1381001-KP	10	38	SS-6090620-SP	10	51
B1113-155-000	2	21	B4123-522-00B	12	16	RC-1381001-KP	10	41	SS-6090670-TP	4	19
B1148-555-000	10	11	B7114-012-000	22	42	RC-1850001-KP	4	22	SS-6090670-TP	6	5
B1191-490-000	2	58	B7133-012-000	22	46	RE-0320000-KO	14	33	SS-6090670-TP	10	6
B1211-980-000	14	18	B8151-771-OAO	22	52	RE-0400000-KO	8	28	SS-6110420-TP	6	30
B1212-552-A00	4	28	B8151-771-000	22	63	RE-0500000-KO	8	32	SS-6110610-TP	2	52
B1213-552-OAO-A	4	33	B8152-771-000	22	64	RE-0500000-KO	8	41	SS-6110610-TP	12	39
B1242-980-000	14	27	B9117-012-000	6	42	RE-0500000-KO	10	2	SS-6110820-TP	14	7
B1305-012-OAO	6	14	CQ-2520000-00	16	15	RE-0500000-KO	10	28	SS-6111010-SP	6	33
B1306-155-OAO	6	16	CQ-3500000-FO	4	3	RE-0700000-KO	12	10	SS-6111010-SP	16	34
B1306-155-OB0	6	13	CQ-5000000-FO	12	41	RE-1000000-KO	18	9	SS-6111030-TP	14	15
B1306-155-OC0	6	12	CS-064082A-SD	8	42	RE-1000000-KO	22	22	SS-6120930-TP	10	15
B1307-155-OAO	6	19	CS-0700611-SD	14	1	RO-0291801-00	4	34	SS-6121210-SP	10	56
B1307-155-OB0	6	18	CS-079073A-SH	6	36	RO-0371801-00	8	36	SS-6121210-SP	14	19
B1308-155-OAO	6	21	CS-079101A-SH	6	29	RO-0442401-00	4	26	SS-6121220-TP	8	23
B1402-552-000-A	6	2	CS-1111019-SH	22	10	RO-0691801-00	14	24	SS-6121220-TP	8	25
B1405-012-000	6	1	CS-120101B-SH	12	45	RO-0922702-00	10	14	SS-6121220-TP	10	4
B1408-552-000	4	8	CS-147121A-SH	4	23	RO-0982401-00	18	6	SS-6121220-TP	12	24
B1411-552-OAO	6	4	CS-147121A-SH	10	45	RO-0982401-00	22	8	SS-6121220-TP	12	25
B1414-555-000	6	6	CS-147121A-SH	10	57	RO-1331701-00	2	42	SS-6121220-TP	12	42
B1505-227-000-A	8	6	D3201-555-DAO	19	13	RO-1952401-00	16	2	SS-6121220-TP	12	48
B1520-552-000-A	8	35	D3213-555-DAO	19	14	SD-0380552-SL	2	24	SS-6121220-TP	12	66
B1521-555-000	8	34	D7117-555-BA0	22	40	SD-0490261-SP	19	23	SS-6661110-SP	4	16
B1524-491-BA0	8	26	D8113-555-B00	22	58	SD-0600322-SD	8	45	SS-6700710-SH	18	5
B1524-491-BB0	8	24	D8114-555-BOE	22	56	SD-0640241-SP	22	25	SS-6700710-SH	22	7
B1609-804-B00	12	2	D8125-772-B00	22	62	SD-0640451-TP	12	8	SS-7080510-TP	6	9
B1613-450-A00	10	26	GPF-01002000	22	37	SD-0720332-SP	8	44	SS-7081310-SP	19	24
B1641-490-000	14	26	GPF-01003000	22	32	SD-1000701-TP	14	10	SS-7090910-SP	8	13
B1644-490-000	14	25	GPF-01004000	22	31	SD-1000801-SH	10	48	SS-7090910-SP	12	49
B1808-552-OAO	6	38	GPF-01005000	22	30	SE-4301041-SR	16	30	SS-7090910-SP	12	52
B1810-552-000	6	39	GPF-01008000	22	34	SK-3311600-SB	22	48	SS-7090910-SP	12	59
B1830-127-OAO	6	41	GPF-01011000	22	47	SK-3452000-SE	20	19	SS-7110350-SP	19	19
B1837-012-OAO	6	43	GPF-01012000	22	9	SK-3482500-SC	19	26	SS-7110510-SP	10	23
B1903-552-000	4	9	GPF-01014000	22	21	SK-3482500-SC	22	38	SS-7110540-SP	8	43
B1905-541-B00	4	6	GPF-010150C0	22	39	SL-4030851-SF	16	21	SS-7110570-SP	12	19
B2616-372-000	16	17	GPF-010150E0	22	2	SM-9061080-SE	20	17	SS-7110710-SP	19	8
B2920-490-000	14	14	GPF-010150F0	22	1	SM-9061203-SE	22	59	SS-7110740-TP	10	42
B3026-490-B00	12	38	GPF-01015000	22	45	SM-9081423-SE	22	43	SS-7111120-SP	10	62
B3037-470-000	14	13	GPF-01016000	22	49	SM-9082023-SE	22	53	SS-7111810-SP	8	12
B3115-552-000	2	38	GPF-01017000	22	50	SQ-1150501-SD	16	6	SS-7120770-SH	10	9
B3118-552-E00	2	43	MDB-100B1400	6	11	SS-1120710-SP	2	47	SS-7121410-SP	10	40
B3120-125-000	2	34	NM-6040001-SD	12	4	SS-2090620-SP	12	13	SS-7121410-SP	10	54
B3125-012-000	19	18	NM-6060001-SE	22	41	SS-2110915-SP	2	45	SS-7620750-SP	14	21
B3126-012-000	2	37	NM-6061061-SE	20	8	SS-4080620-TP	10	27	SS-7681650-TP	4	27
B3126-012-000	19	16	NM-6080721-SE	22	44	SS-4110515-SP	19	15	SS-7701510-SP	19	11
B3128-012-000	2	39	NM-6080721-SE	22	57	SS-4120615-SP	2	27	SS-8090410-SP	2	41
B3129-012-A00	2	35	NM-6100663-SE	20	18	SS-4120615-SP	2	28	SS-8110410-TP	6	37
B3129-012-B00	19	17	NS-6110310-SP	14	37	SS-4120615-SP	14	17	SS-8120410-SP	12	26
B3132-552-000	2	36	NS-6120310-SP	12	23	SS-4120615-SP	14	30	SS-8120740-SP	12	47
B3148-123-000	2	22	NS-6123881-SE	20	16	SS-4120615-SP	16	13	SS-8120740-SP	12	56
B3149-123-A00	2	23	NS-6150430-SP	22	35	SS-4120915-SP	2	1	SS-8150410-SP	12	30
B3209-555-000	19	22	NS-6150430-SR	18	12	SS-4120915-SP	2	11	SS-8150432-TH	6	34
B3211-555-000	19	21	NS-6620310-SP	12	9	SS-4120915-SP	6	24	SS-8150710-SP	10	43
B3212-555-000	19	20	NS-6680410-SP	10	52	SS-4120915-SP	6	28	SS-8150710-SP	2	29
B3302-012-000	20	9	PS-0150065-KP	14	11	SS-4120915-SP	10	60	SS-8150912-TH	4	13
B3306-012-000	20	7				SS-4120915-SP	19	4	SS-8150912-TH	4	13
B3307-012-000	20	2				SS-4120915-SP	22	27	SS-8151150-SP	4	1
B3308-012-000	20	6				SS-4121015-SP	2	4	SS-8151550-SP	4	30
B3309-012-000	20	5				SS-4150915-SP	16	33	SS-8153010-SR	18	13
B3310-012-000	20	3				SS-4150915-SP	19	5	SS-8153010-SR	22	14
B3311-012-000	20	12				SS-6060210-SP	2	56	SS-8153010-SR	22	36
B3320-704-L00-A	20	11				SS-6080340-SP	16	4	SS-8660410-SP	12	46
B3404-122-000	16	8				SS-6080410-SP	2	7	SS-8660530-TP	12	18
B3417-552-000	22	26				SS-6080720-SP	8	10	SS-8660530-TP	22	11
									SS-8660610-TP	4	24

NUMERICAL INDEX OF PARTS

索引

Part No. 品番	Page 頁	Ref. No.	Part No. 品番	Page 頁	Ref. No.	Part No. 品番	Page 頁	Ref. No.	Part No. 品番	Page 頁	Ref. No.
SS-8660610-TP	4	25	110-08604	10	32	110-24502	18	10	112-13105	2	18
SS-8660610-TP	10	46	110-08703	10	31	110-35003	6	3	112-14004	12	43
SS-8660610-TP	10	58	110-08703	12	54	110-37157	10	39	112-14103	12	22
SS-8660810-TP	6	15	110-08802	10	34	110-37207	10	37	112-14202	12	21
SS-8660810-TP	6	17	110-08901	10	29	110-37355	10	24	112-14301	12	20
SS-8660810-TP	6	20	110-09008	10	30	110-39062	4	5	112-14400	12	29
SS-8660810-TP	6	22	110-09008	12	57	110-47057	18	1	112-14509	12	40
SS-8681650-TP	4	10	110-09107	10	50	110-47107	18	4	112-14608	12	28
SS-9111113-TP	14	36	110-09107	12	55	110-52701	10	12	112-14707	12	31
SS-9151160-CP	22	23	110-09206	10	17	111-00252	10	33	112-14806	12	36
SS-9151540-SR	18	22	110-09206	12	53	111-81005	20	20	112-14905	12	37
SS-9151540-SR	22	20	110-09305	10	25	111-81054	20	1	112-15001	12	34
SS-9151610-SR	18	14	110-09404	10	22	111-81153	20	13	112-15100	12	32
SS-9151610-SR	22	15	110-09800	10	8	111-81906	20	10	112-15209	8	22
SS-9182010-SN	18	11	110-09909	10	10	112-00151	2	5	112-16009	12	3
SS-9661120-CP	22	24	110-10006	10	13	112-00201	2	6	112-16157	12	1
			110-10303	10	20	112-00300	2	49	112-16306	12	65
TA-0850604-RO	2	9	110-10808	10	49	112-00409	2	48	112-16405	12	12
TA-0850604-RO	12	27	110-10907	10	44	112-00508	2	2	112-16504	12	11
TA-1250406-RO	2	50	110-10907	10	59	112-00607	2	3	112-16603	12	5
TA-1250705-RO	2	10	110-11301	10	21	112-00805	2	46	112-16702	12	6
TA-1470702-RO	2	15	110-14008	10	19	112-02009	4	31	112-16801	12	7
TA-1470704-RO	2	14	110-14156	10	55	112-02108	4	11	112-16900	8	49
TA-1750502-RO	14	20	110-14206	10	47	112-02207	4	12	112-17007	8	18
TA-2000502-RO	2	17	110-14354	10	61	112-02306	4	14	112-17106	8	20
TA-2101002-RO	2	16	110-15005	6	31	112-03106	6	25	112-17205	8	19
TA-2101002-RO	2	19	110-15104	6	35	112-04005	8	16	112-17353	8	7
			110-15203	6	27	112-04153	8	8	112-17601	8	17
WP-0450846-SP	8	48	110-15609	6	32	112-04203	8	9	112-20001	8	29
WP-0480856-SP	19	7	110-17076	4	4	112-04302	8	11	112-20100	8	30
WP-0501016-SD	19	25	110-17209	4	2	112-04401	8	15	112-20209	2	40
WP-0560860-SE	20	14	110-18405	8	27	112-04559	8	1	112-20258	2	32
WP-0600816-SP	14	8	110-18504	2	30	112-05002	8	2	112-20308	8	50
WP-0650816-SP	8	3	110-18603	2	51	112-05002	8	4	112-21504	16	32
WP-0661016-SP	8	5	110-18702	2	25	112-05101	8	31	112-21603	16	12
WP-0671016-SE	22	61	110-18801	6	7	112-05200	8	33	112-21652	16	7
WP-0871602-SE	22	55	110-18900	2	33	112-05309	8	46	112-21702	16	11
WS-0531060-KR	20	15	110-20005	16	23	112-05408	8	47	112-21801	16	10
WS-0621210-KR	22	60	110-20054	16	19	112-06000	10	16	112-21900	16	14
WS-0641560-KR	20	4	110-20203	16	29	112-06208	10	3	112-22007	16	5
WS-0861410-KR	22	54	110-20302	16	20	112-06307	10	5	112-22502	19	9
WS-1002560-KR	20	21	110-20401	16	27	112-06406	10	7	112-22551	19	2
			110-20500	16	25	112-06455	10	1	112-22569	19	1
110-00510	2	12	110-20609	16	26	112-06653	14	3	112-22601	19	3
110-00619	2	13	110-20708	16	24	112-10002	12	17	112-22700	19	12
110-00700	2	26	110-20807	16	28	112-10101	12	14	112-26008	6	10
110-00858	2	8	110-20906	16	22	112-10200	12	15	112-27006	14	9
110-01104	2	57	110-21003	16	35	112-10309	12	58	112-40108	6	40
110-01500	2	31	110-21300	16	16	112-10408	12	61	112-45156	22	3
110-01609	2	55	110-21409	16	31	112-10507	12	63	112-45206	22	18
110-01658	2	53	110-21508	16	1	112-10606	12	60	112-45305	22	16
110-02409	4	20	110-23009	18	2	112-10705	12	50	112-45404	22	19
110-02508	4	21	110-23009	22	4	112-10804	12	51	112-45552	22	28
110-02607	4	29	110-23108	18	3	112-10903	12	64	112-45602	22	33
110-02904	4	32	110-23108	22	5	112-11000	12	44	112-45701	22	29
110-04009	6	23	110-23207	22	6	112-11109	14	22	112-45800	22	51
110-04207	6	26	110-23306	19	6	112-11208	14	35			
110-05105	6	8	110-23603	19	10	112-11307	14	23			
110-05204	4	7	110-23702	18	20	112-11455	14	6			
110-06103	8	14	110-23751	18	16	112-11851	14	12			
110-06350	8	38	110-23801	18	21	112-12156	14	5			
110-06756	8	37	110-24007	18	7	112-12206	14	29			
110-06905	8	39	110-24007	22	12	112-12354	14	34			
110-07101	8	40	110-24106	18	8	112-12610	14	28			
110-08000	4	17	110-24106	22	17	112-12701	14	31			
110-08059	4	15	110-24205	18	15	112-12800	14	32			
110-08109	4	18	110-24304	18	23	112-12909	14	4			
110-08356	10	53	110-24403	18	19	112-13006	14	16			

JUKI

JUKI CORPORATION

HEAD OFFICE
2-1, 8-CHOME, KOKURYO-CHO,
CHOFU-CITY, TOKYO, JAPAN

BUSINESS OFFICE
23-3, KABUKI-CHO 1-CHOME,
SHINJUKU-KU, TOKYO 160, JAPAN

CABLE : JUKI TOKYO
TELEX : J22967, 232, 2301
PHONE : 03(205)1188, 1189, 1190

JUKI 株式会社

〒182 東京都調布市国領町8-2-1
TEL. 03-480-1111(代表)
工業製品販売部
TEL. 03-480-1113(ダイヤルイン)

